EDITORIAL - Alertas de tempestade exigem atenção e responsabilidade de todos - **Página 2**

Correio da Serra

BARBACENA, 28/08/2026 I WWW.JORNALCORREIODASERRA.COM.BR I 72 ANOS I EDIÇÃO 1296 jcorreiodaserra jcorreiodaserra



Multidão prestigia lançamento das candidaturas de Lafayette de Andrada e Doorgal Andrada em Barbacena e região

Evento foi realizado no Automóvel Clube, no domingo (23), e reuniu importantes lideranças políticas, comunitárias e apoiadores em geral

Página 3



Casa da Mamãe oferece acolhimento e segurança para gestantes em Barbacena

Página 8

Comércio de Barbacena consulta empresários sobre horário especial de Natal

Página 6

Tecer Cultural promove primeiro sarau com palco aberto

Página 6

Eleição para o Governo de Minas segue sem resultado definido, aponta pesquisa

Página 4

Liga do Trabalho lança Censo Apícola para fortalecer atividade na região

Página 7



54ª Festa das Rosas e Flores terá Virada Cultural e programação diversificada

Página 7



Eleições presidenciais

Flávio Bolsonaro abre 5 pontos de vantagem e venceria Lula no 2º turno, aponta nova pesquisa



Na simulação de segundo turno entre os dois, Flávio abre 5 pontos percentuais para Lula, o que daria ao senador Flávio Bolsonaro a vitória nas urnas, segundo instituto GERP. LuLa fica à frente de Flávio apenas na rejeição. Lula é rejeitado por 49% e Flávio por 40%.

Página 4

Confira os acontecimentos sociais e eventos na cidade e região


Débora Macier


Eric


Idinando


Prof. José Augusto

Confira nosso articulista


Edson Brandão

Editorial

Alertas de tempestade exigem atenção e responsabilidade de todos

Os alertas de tempestade não devem ser vistos apenas como mais uma informação na rotina. Quando os órgãos de meteorologia e de Defesa Civil emitem um aviso, o objetivo é antecipar riscos e permitir que a população adote medidas de segurança antes que a situação se agrave.

Em períodos de chuvas intensas, ventos fortes e possibilidade de granizo, a prevenção pode fazer toda a diferença. Evitar sair de casa durante os momentos mais críticos, não permanecer próximo a árvores, postes e estruturas que possam cair e manter distância de áreas sujeitas a alagamentos são atitudes simples, mas fundamentais.

Também é importante redobrar a atenção no trânsito. A chuva reduz a visibilidade, aumenta o risco de aquaplanagem e pode provocar pontos de alagamento e queda de árvores ou galhos. O motorista deve reduzir a velocidade, manter uma distância segura dos demais veículos e, sempre que possível, evitar trajetos em locais conhecidos por apresentar problemas durante temporais.

Dentro de casa, alguns cuidados também são necessários. Em caso de raios e trovoadas, é recomendável evitar o uso de equipamentos eletrônicos conectados à tomada e permanecer longe de janelas, portas e áreas abertas. Quem estiver em locais de risco deve acompanhar as orientações oficiais e buscar abrigo seguro.

Mais do que se preocupar apenas quando a chuva começa, é preciso criar uma cultura de prevenção. A população deve acompanhar os canais oficiais da Defesa Civil, ficar atenta às mudanças nas condições do tempo e não ignorar os alertas recebidos.

Em uma cidade como Barbacena, onde as condições climáticas podem mudar rapidamente, informação e prudência são aliadas importantes. Nenhuma atividade, compromisso ou deslocamento é mais importante do que preservar uma vida.

Os temporais não podem ser evitados, mas muitos dos acidentes provocados por eles podem. Por isso, diante de um alerta, a melhor escolha é sempre a prevenção: informação, cautela e respeito às orientações das autoridades.



Foto: G1 Globo

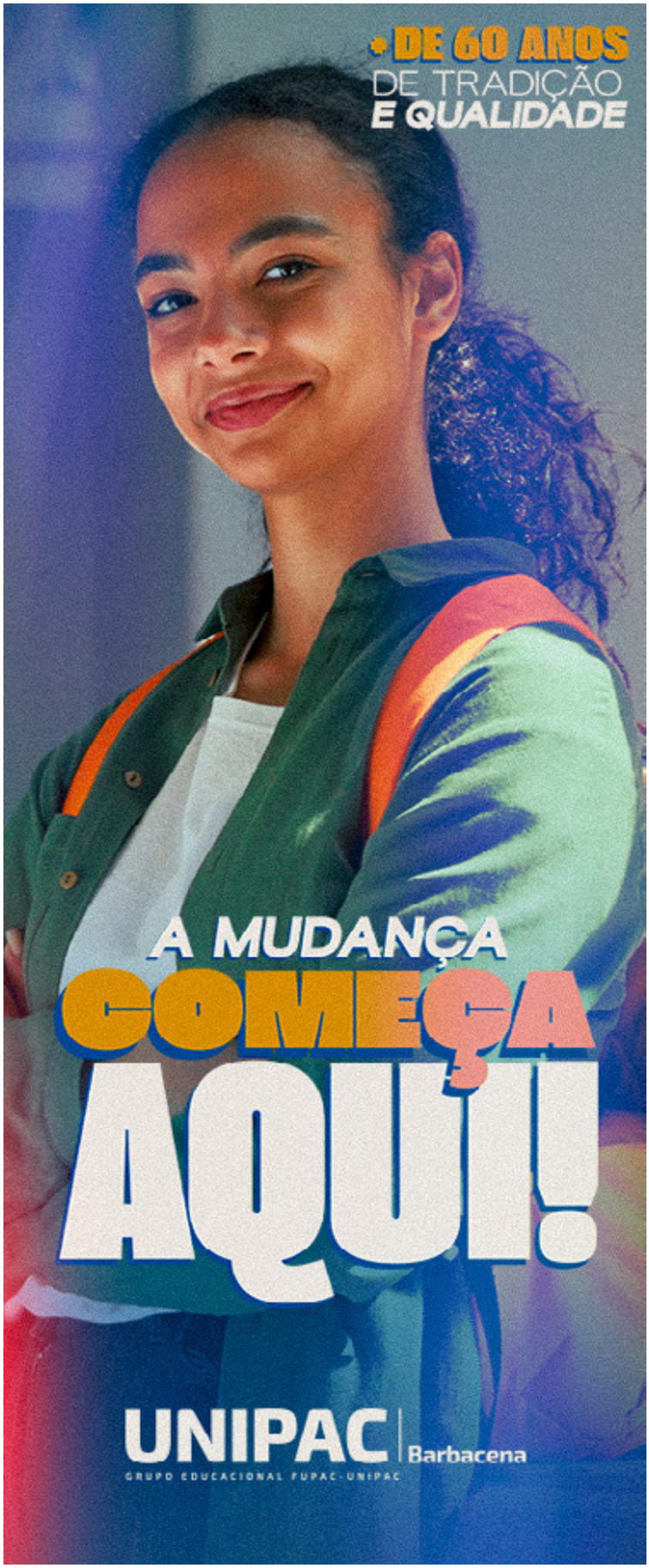

EXPEDIENTE

Fundado em 1954 pelo Líder
José Bonifácio Lafayette de Andrada

Associação Jornalística e Cultural Correio da Serra
CNPJ: 25.290.656/0001-17
Logística e Comercialização: (32) 3332-7373

Rua Antônio Carlos, 25 - São José - Barbacena - MG - CEP: 36.205-008 - Tel.: (32) 3332-7373 - www.jornalcorreiodaserra.com.br

Diretor Responsável: Deputado Lafayette de Andrada
Editor: Gilmar Serafim
Editoração Gráfica: Renato Vidal Júnior
Colaboração: JORNALISMO 93 FM, PORTAL BARBACENATEM
Revisão: Lucas Di Capri

1954
Sete décadas de informação e cidadania
★★★★★★★

ELEIÇÕES. Evento foi realizado no Automóvel Clube, no domingo, 23, e reuniu importantes lideranças políticas, comunitárias e apoiadores em geral

Multidão prestigia lançamento das candidaturas de Lafayette de Andrada e Doorgal Andrada em Barbacena e região

Uma multidão prestigiou, no último domingo, dia 23 de agosto, o lançamento das candidaturas do deputado federal Lafayette Andrada e do deputado estadual Doorgal Andrada, realizado no Automóvel Clube de Barbacena. O evento reuniu importantes lideranças políticas e comunitárias de Barbacena e de toda a região. Entre os presentes estavam prefeitos, vice-prefeitos, ex-prefeitos, ex-vice-prefeitos, vereadores, ex-vereadores, lideranças políticas e comunitárias, além de centenas de apoiadores que lotaram o tradicional espaço barbacenense.







Doorgal Andrada, deputado estadual, e Lafayette de Andrada, deputado federal, no evento de lançamento de suas candidaturas



Em seu pronunciamento, o deputado federal Lafayette Andrada destacou a responsabilidade e a honra de dar continuidade ao trabalho e à história de seu pai, o ex-deputado Bonifácio Andrada, uma das maiores referências da vida pública de Minas Gerais. Lafayette também ressaltou a importância da parceria com o deputado estadual Doorgal Andrada e agradeceu o apoio recebido de todos para mais uma jornada eleitoral.

"É uma grande responsabilidade continuar esse trabalho, mantendo uma presença constante nos municípios e buscando resultados concretos para a população. Agradeço a todos que estão conosco e renovam sua confiança em mais essa caminhada rumo às eleições de outubro", destacou Lafayette.

O deputado estadual Doorgal Andrada, por sua vez, relembrou a decisão tomada no passado de deixar a Câmara Municipal de Belo Horizonte para disputar uma vaga na Assembleia Legislativa de Minas Gerais. Segundo ele, a opção permitiu ampliar sua capacidade de trabalho em favor dos municípios mineiros, especialmente de Barbacena, sua terra natal, e de toda a região.

Doorgal também elogiou a atuação do deputado federal Lafayette Andrada, destacando, entre outras áreas, o trabalho desenvolvido na defesa da energia limpa e na busca por alternativas que possam garantir energia mais barata e acessível à população.

A união entre Lafayette e Doorgal Andrada foi apontada pelas lideranças presentes como um dos principais fatores para fortalecer a representação de Barbacena e da região nas esferas federal e estadual. Juntos, os dois parlamentares têm mantido presença constante nos municípios e atuado na destinação de recursos e na defesa de projetos considerados importantes para o desenvolvimento regional.

O lançamento das candidaturas no Automóvel Clube marcou oficialmente o início de mais uma etapa da caminhada política dos dois deputados, em um evento de forte demonstração de apoio popular e político, reunindo representantes de diversas cidades mineiras em torno das candidaturas de Lafayette Andrada à Câmara dos Deputados e de Doorgal Andrada à Assembleia Legislativa de Minas Gerais.

CRESCIMENTO. O instituto Gerp divulgou simulação de segundo turno entre os dois, Flávio abre 5 pontos percentuais para Lula, o que daria ao senador a vitória nas urnas

Flávio Bolsonaro abre 5 pontos de vantagem e venceria Lula no 2º turno, aponta nova pesquisa

Flávio Bolsonaro (PL) lidera o cenário estimulado de primeiro turno com 38% das intenções de voto. A liderança, porém, é numérica, já que Lula (PT) aparece com 37%, o que configura um empate técnico dentro da margem de erro da pesquisa de 2 pontos percentuais para Amais ou para menos. Na simulação de segundo turno entre os dois, Flávio abre 5 pontos percentuais para Lula, o que daria ao senador Flávio Bolsonaro a vitória nas urnas. LuLa fica à frente de Flávio apenas na rejeição. Lula é rejeitado por 49% e Flávio por 40%.

Flávio Bolsonaro e Lula empatam tecnicamente na pesquisa espontânea

Flávio Bolsonaro (PL): 32%, Lula (PT): 31%, Renan Santos (Missão): 3%.

Segundo turno para presidente pela Gerp

O instituto Gerp simulou um cenário de segundo turno.

Lula x Flávio Bolsonaro:
- Flávio Bolsonaro (PL): 47%
- Lula (PT): 42%
- Nenhum deles: 8%
- Não sabe/não respondeu: 3%

Rejeição para presidente

A Gerp quis saber dos entrevistados em quais dos pré-candidatos apresentados eles não votariam de jeito nenhum para presidente da República.
- Lula (PT): 49%
- Flávio Bolsonaro (PL): 40%
- Pablo Marçal (PRTB): 11%
- Ronaldo Caiado (PSD): 10%
- Zema (Novo): 10%
- Renan Santos (Missão): 8%

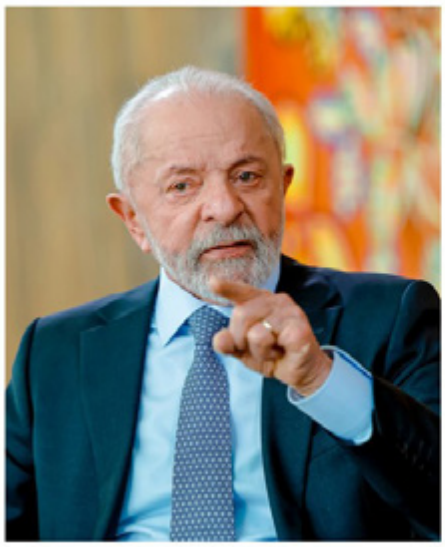



O presidente Lula fica à frente de Flávio apenas na rejeição. Lula é rejeitado por 49% e Flávio por 40%.

Metodologia

2.400 entrevistados pela Gerp de 21 a 25 de agosto de 2026. A pesquisa foi contratada pela Associação das Emissoras de Rádio e Televisão do Estado de São Paulo (Aesp). Nível de confiança: 95%. Margem de erro: 2,0 pontos percentuais. Registro no TSE nº BR-03547/2026.

Eleição para o Governo de Minas segue sem resultado definido, aponta pesquisa

A disputa pelo Governo de Minas Gerais ainda está longe de ter um resultado definido. Embora Cleitinho Azevedo (Republicanos) lidere o cenário estimulado de primeiro turno, a pesquisa Realtime Big Data divulgada nesta quinta-feira (27) mostra um quadro competitivo, especialmente nas simulações de segundo turno.

De acordo com o levantamento, Cleitinho aparece com 33% das intenções de voto. Na sequência estão Patrus Ananias (PT), com 15%; Alexandre Kalil (PDT), com 13%; e Mateus Simões (PSD), com 11%.

Gabriel Azevedo (MDB) registra 7%, enquanto Flávio Roscoe (PL) aparece com 5%. Ben Mendes (Missão) tem 3%, Indira Xavier (UP), 1%, e outros candidatos também somam 1%. Brancos e nulos representam 5%, enquanto 6% dos entrevistados não souberam ou não responderam.





Cleitinho Azevedo lidera o cenário estimulado de primeiro turno; Patrus Ananias segue em segundo lugar

Nos cenários de segundo turno, a vantagem de Cleitinho diminui diante de alguns adversários. Contra Alexandre Kalil, o senador registra 46%, enquanto o ex-prefeito de Belo Horizonte aparece com 35%. Em uma eventual disputa contra Mateus Simões, Cleitinho tem 46% e o vice-governador, 31%.

O cenário mais equilibrado envolvendo Cleitinho é contra Patrus Ananias. O candidato do Republicanos aparece com 45%, contra 40% do petista.

A pesquisa também aponta equilíbrio em outros possíveis confrontos. Alexandre Kalil e Mateus Simões aparecem empatados, com 35% para cada um. Já em uma disputa entre Kalil e Patrus Ananias, ambos registram 38%.

O levantamento do Realtime Big Data ouviu 2 mil eleitores de Minas Gerais entre os dias 22 e 26 de agosto. A margem de erro é de dois pontos percentuais, para mais ou para menos, com nível de confiança de 95%. A pesquisa está registrada na Justiça Eleitoral sob o número MG-07972/2026.

INICIATIVA. O processo é destinado ao abastecimento do cardápio da alimentação escolar dos alunos da instituição

IF Barbacena realiza chamada pública para compra de alimentos da agricultura familiar

O Instituto Federal do Sudeste de Minas Gerais (IF Sudeste MG) – Campus Barbacena abriu a Chamada Pública nº 02/2026 para aquisição de gêneros alimentícios provenientes da agricultura familiar e do empreendedor familiar rural.

A iniciativa é destinada ao abastecimento do cardápio da alimentação escolar dos alunos da instituição e atende às diretrizes do Programa Nacional de Alimentação Escolar (PNAE).

O processo prevê investimento de R$ 179.628,05 na compra de hortaliças, legumes e frutas, que serão utilizados pelo campus entre setembro de 2026 e setembro de 2027.



Produtores rurais e cooperativas interessados devem apresentar o projeto de venda e a documentação exigida para habilitação até o dia 2 de setembro.

Os envelopes podem ser enviados, preferencialmente de forma digitalizada, para o e-mail licitacao.barbacena@ifsudestemg.edu.br ou entregues presencialmente na Coordenação Geral de Administração e Finanças do campus, no bairro São José, em Barbacena.

Podem participar fornecedores individuais, grupos informais e formais registrados no Cadastro Nacional da Agricultura Familiar (CAF) ou NIS.

A abertura dos projetos de venda e a audiência pública para análise da documentação ocorrerão no dia 3 de setembro, às 10h.

A seleção seguirá critérios de priorização previstos em norma, com preferência para fornecedores locais, assentados da reforma agrária, comunidades tradicionais e grupos compostos por mulheres e jovens, além de produtores de alimentos orgânicos ou agroecológicos.

Sindicato Rural de Barbacena passa a representar produtores de Carandaí

O Sindicato Rural de Barbacena ampliou sua área de atuação e passou a representar também os produtores rurais de Carandaí. A mudança ocorreu após a incorporação do Sindicato Rural do município, aprovada em assembleia com a participação de associados das duas entidades.

Segundo o presidente do Sindicato Rural de Barbacena, Rubens Lobato, a união tem como objetivo fortalecer a representação dos produtores de uma região com importante participação na produção de alimentos, leite e outros produtos do setor agropecuário.

A proposta de integração foi apresentada pela Federação da Agricultura e Pecuária do Estado de Minas Gerais (Faemg) e, conforme a entidade, representa uma iniciativa inédita em Minas Gerais para ampliar a oferta e melhorar a qualidade dos serviços destinados aos produtores rurais.

Mesmo com a incorporação, a antiga sede do Sindicato Rural de Carandaí, localizada na Rua Dom Silvério, no bairro São Francisco, continuará funcionando normalmente. Com a mudança, o Sindicato Rural de Barbacena passa a representar produtores de 11 municípios do Campo das Vertentes.

Carandaí, que possui cerca de 24,4 mil habitantes, é conhecida como o "celeiro de Minas Gerais" e tem na horticultura uma de suas principais atividades econômicas. O município também se destaca pela produção de milho, feijão, café e pastagens, além da criação de gado de leite e de corte.



A integração entre as entidades também deve ampliar o acesso dos produtores a cursos, capacitações, treinamentos e programas de assistência técnica.

De acordo com Emerson Simão, gerente regional do Sistema Faemg Senar em Juiz de Fora, a união permitirá que os produtores de Carandaí tenham acesso ao portfólio de serviços oferecidos pelo Sindicato Rural de Barbacena.

Produtores interessados em se associar ou obter mais informações podem entrar em contato pelo telefone (32) 99906-8302.

OPORTUNIDADE. O processo seletivo será dividido em duas fases. A primeira será a análise curricular, de caráter classificatório, considerando títulos e experiência profissional

Samu abre processo seletivo para Auxiliar de Farmácia em Barbacena



O Consórcio Intermunicipal de Saúde da Rede de Urgência Centro Sul (Cisru) abriu inscrições para um processo seletivo simplificado destinado à contratação temporária e formação de cadastro de reserva para o cargo de Auxiliar de Farmácia.

A oportunidade é para atuação no Samu 192, com sede em Barbacena. Para concorrer, é necessário ter ensino médio completo e formação como Auxiliar ou Técnico em Farmácia.

A carga horária será de 40 horas semanais, equivalente a 200 horas mensais, com salário-base de R$ 1.777,44. O contratado também terá direito a auxílio-alimentação de R$ 55 por dia trabalhado, seguro de vida em grupo e Prêmio Desempenho mensal de até 15% do salário.

As inscrições são gratuitas e podem ser feitas até o dia 30 de agosto, exclusivamente pela internet, por meio do site oficial do Cisru. Durante o cadastro, o candidato deverá preencher o formulário eletrônico e encaminhar a documentação exigida para comprovar identidade e escolaridade.

O processo seletivo será dividido em duas fases. A primeira será a análise curricular, de caráter classificatório, considerando títulos e experiência profissional. Os dez candidatos com maior pontuação serão convocados para a segunda etapa, que consiste em entrevista presencial na sede do Cisru, em Barbacena.

Comércio de Barbacena consulta empresários sobre horário especial de Natal



Empresários do comércio de Barbacena estão sendo consultados para ajudar a definir o horário especial de funcionamento das lojas durante o período de Natal de 2026. A pesquisa busca reunir as sugestões do setor para organizar o atendimento durante uma das épocas de maior movimento nas vendas.

A consulta pretende identificar as preferências dos comerciantes em relação aos dias e horários de funcionamento no período que antecede as festas de fim de ano. A expectativa é que as informações contribuam para uma programação que considere tanto a rotina dos estabelecimentos quanto a demanda dos consumidores.

A definição antecipada do horário especial também deve facilitar o planejamento das empresas, incluindo a organização das equipes e das atividades comerciais, além de contribuir para o aquecimento das vendas no período natalino.

Os empresários interessados em participar da pesquisa podem buscar informações junto ao Sindicomércio Barbacena, CDL Barbacena, Associação Comercial e Industrial de Barbacena e Secretaria Municipal de Desenvolvimento Econômico.

Tecer Cultural promove primeiro sarau com palco aberto

A Tecer Cultural realiza no próximo domingo (30) a primeira edição do "Entrelaços: O Sarau da Tecer Cultural", em Barbacena. O evento começa às 15h e foi criado com a proposta de oferecer um espaço aberto para manifestações artísticas.

A programação pretende reunir diferentes formas de expressão, como música, poesia, rap, literatura e outras produções culturais, em um ambiente voltado à participação de artistas e do público.

A entrada é gratuita, assim como a participação nas apresentações. Quem quiser mostrar seu trabalho poderá comparecer ao local e colocar o nome na lista de participantes, que ficará disponível próximo ao espaço destinado às performances.

O sarau será realizado na sede da Tecer Cultural, localizada na Rua Freire de Andrade, nº 43, no Centro de Barbacena.



TRADIÇÃO. A programação reunirá atividades relacionadas à floricultura, cultura, gastronomia, manifestações artísticas e economia local

54ª Festa das Rosas e Flores terá Virada Cultural e programação diversificada



A Prefeitura de Barbacena divulgou a programação oficial da 54ª Festa das Rosas e Flores, que será realizada entre os dias 8 e 12 de outubro. Neste ano, o evento será integrado ao 2º Festival Gastronômico e Cultural e contará, pela primeira vez, com a Virada Cultural.

O edital da Virada Cultural será lançado nesta quarta-feira (26). As inscrições poderão ser feitas entre 27 de agosto e 8 de setembro, com previsão de R$ 116 mil em recursos para o fomento à cultura local.

A programação seguirá o formato de festival e reunirá atividades relacionadas à floricultura, cultura, gastronomia, manifestações artísticas e economia local. Entre os espaços permanentes estão os estandes ornamentados, mostra de paisagismo, Mercado de Rosas, Flores e Frutas, espaço agroindustrial, feira de artesanato, Feira Regional Tô na Trilha, mostra de artes visuais, Fest Car Clássico, encontro de motorhomes e a 5ª Exposição de Orquídeas.

Também estão previstas apresentações musicais, peças de teatro, saraus literários e outras atividades culturais ao longo dos cinco dias de programação.

Um dos destaques será o Concurso Rainha das Rosas e Flores de Barbacena 2026, marcado para o dia 10 de outubro. No dia 11, serão eleitas representantes em diferentes categorias.

Ainda no domingo, haverá a premiação do Festival Gastronômico. Já na segunda-feira (12), a programação será voltada também ao Dia das Crianças, com atividades especiais, premiações das exposições e apresentações musicais.

Segundo a organização, a programação está sujeita a alterações.

Memorial Rafaela Drumond é inaugurado em Barbacena



Foi inaugurado nesta quarta-feira (26), em Barbacena, o Memorial Rafaela Drumond, criado para preservar a memória e a trajetória da escrivã da Polícia Civil, que morreu em junho de 2023, aos 31 anos.

O espaço tem como proposta manter viva a história de Rafaela e contribuir para a conscientização e o combate ao assédio moral e sexual nos ambientes de trabalho.

O memorial integra o Instituto Rafaela Drumond, fundado em fevereiro de 2024 por Aldair Divino Drumond, pai da escrivã. A instituição oferece acolhimento, orientação e encaminhamento a profissionais para pessoas que enfrentam situações de discriminação e violência.

A história de Rafaela ganhou repercussão nacional após denúncias envolvendo episódios de assédio moral, assédio sexual, perseguição, boicote e sobrecarga de trabalho.

Em junho de 2023, ela foi encontrada sem vida pelos pais, em casa, em um distrito de Antônio Carlos. Rafaela era lotada na Polícia Civil de Carandaí.

O caso foi investigado e também provocou discussões sobre as condições de trabalho dos servidores públicos e a necessidade de mecanismos de proteção.

A mobilização em torno da história da escrivã também deu origem à chamada Lei Rafaela Drumond. Segundo informações divulgadas pelo instituto, pelo menos dez cidades brasileiras já aprovaram legislações inspiradas em sua trajetória, sendo oito em Minas Gerais, uma em São Paulo e uma no Rio Grande do Sul.

Outras 14 cidades, em diferentes regiões do país, possuem propostas semelhantes em tramitação.

Liga do Trabalho lança Censo Apícola para fortalecer atividade na região

A Liga do Trabalho de Barbacena realiza, no dia 1º de setembro, o lançamento do Censo Apícola da Região de Barbacena. A reunião será realizada às 19h30, na sede da instituição, localizada na Rua General Osório, nº 31, no bairro São Geraldo.

A iniciativa tem como objetivo mapear o setor, identificando o perfil dos produtores, o volume da produção, as principais demandas e as potencialidades da cadeia produtiva local. Os dados deverão contribuir para a elaboração de futuras ações e políticas de desenvolvimento para a atividade.

O censo também busca promover a organização e a valorização da apicultura como fonte de renda e atividade ligada à sustentabilidade. A iniciativa destaca ainda a importância das abelhas para a polinização e a manutenção do equilíbrio dos ecossistemas.

Segundo a organização, a participação dos apicultores da região é fundamental para a construção de um diagnóstico mais preciso do setor.

Produtores interessados em obter informações podem entrar em contato pelo WhatsApp (32) 98822-9479.



ACOMPANHAMENTO. A proximidade com o hospital é necessária, especialmente para gestantes que precisam permanecer em Barbacena

Casa da Mamãe oferece acolhimento e segurança para gestantes em Barbacena

A gestação é uma fase que exige acompanhamento, atenção e cuidados com a saúde da mãe e do bebê. Em algumas situações, a proximidade com o hospital é necessária, especialmente para gestantes que precisam permanecer em Barbacena durante o período gestacional. Nesse contexto, a Casa da Mamãe oferece um espaço de acolhimento, segurança e suporte para essas mulheres.

Para Flávio Maluf, diretor da Santa Casa de Barbacena, a iniciativa representa uma importante extensão do cuidado oferecido às gestantes. "A Casa da Mamãe representa um cuidado que vai além da assistência à saúde. É um espaço pensado para acolher as gestantes, oferecer segurança, orientação e tranquilidade em um momento tão importante", destaca.



Flávio Maluf, diretor da Santa Casa de Barbacena



O espaço foi criado para receber gestantes que precisam permanecer próximas à unidade hospitalar, proporcionando melhores condições durante esse período. Além de um local para permanência, as mulheres contam com o acompanhamento da equipe de saúde e recebem orientações relacionadas aos cuidados durante a gestação.

A proposta é oferecer mais tranquilidade às futuras mães, garantindo acesso ao suporte necessário e maior segurança diante de eventuais necessidades de atendimento. A proximidade com a Santa Casa também facilita o acompanhamento dos casos que exigem atenção especial.

De acordo com Flávio Maluf, o trabalho desenvolvido na Casa da Mamãe reforça ainda a importância de um atendimento humanizado. "Nosso compromisso é garantir que cada mãe se sinta amparada e tenha todo o suporte necessário durante a gestação", afirma.

A Casa da Mamãe, dessa forma, integra assistência, orientação e acolhimento, contribuindo para que as gestantes possam vivenciar esse período com mais segurança, tranquilidade e apoio.

Barbacena intensifica campanha de multivacinação e amplia vacina da gripe



A Prefeitura de Barbacena, por meio da Secretaria Municipal de Saúde (Sesap), realiza até o dia 1º de setembro a Estratégia de Multivacinação 2026, com o objetivo de ampliar a cobertura vacinal e reforçar a proteção da população contra doenças imunopreveníveis. A campanha tem como público-alvo crianças e adolescentes de até 14 anos, 11 meses e 29 dias, que devem comparecer às salas de vacinação acompanhados por um responsável, levando documento de identificação e cartão de vacinas para avaliação e atualização da caderneta.

A Sesap destaca que, durante o período da campanha, toda a população também poderá procurar as unidades de vacinação para regularizar o esquema vacinal conforme o Calendário Nacional de Vacinação. Além disso, desde o dia 6 de agosto, a Central de Vacinas passou a oferecer a imunização contra a Influenza para pessoas que não pertencem aos grupos prioritários. O atendimento é realizado de segunda a sexta-feira, das 7h20 às 16h, reforçando a importância da vacinação como medida de proteção individual e coletiva.

Programa oferece capacitação gratuita para 30 mulheres empreendedoras em Barbacena

A Secretaria Municipal de Desenvolvimento Econômico (Sedec), em parceria com o Sebrae, promove o Programa Super Empreendedoras BQ, dentro da 3ª Jornada Empreendedora BQ. A iniciativa selecionará até 30 mulheres com negócios formalizados no município para participar gratuitamente de cursos e consultorias voltados ao desenvolvimento de competências, liderança, comunicação, marketing, presença digital, inovação, inteligência artificial, estratégias de vendas, posicionamento e gestão financeira.

As inscrições são gratuitas e podem ser feitas até 11 de setembro, através de formulário disponível no site da Prefeitura, enquanto houver vagas. A proposta é ajudar as empreendedoras a analisar seus negócios de forma mais estratégica, identificar oportunidades e transformar conhecimento em crescimento. Mais informações podem ser obtidas pelo telefone (32) 3198-1015, WhatsApp (32) 93300-5042 ou e-mail sme@barbacena.mg.gov.br.



CONTRATAÇÃO. Para o UNIPAC Barbacena, a conquista de Érica evidencia a inserção de seus egressos no mercado de trabalho

Egressa de Educação Física do UNIPAC é aprovada em processo seletivo da Unimed

A egressa Érica Lacerda, formada pelo curso de Educação Física do Centro Universitário Presidente Antônio Carlos – UNIPAC Barbacena, foi aprovada no processo seletivo da Unimed Barbacena para atuar como profissional de Educação Física.

A oportunidade representa mais um passo na trajetória profissional da egressa e destaca a preparação proporcionada pela formação acadêmica para a atuação no mercado de trabalho.


Érica Lacerda, egressa do UNIPAC

A contratação também reforça a importância da formação em Educação Física para profissionais que desejam trabalhar na promoção da saúde, na prática de atividades físicas e na melhoria da qualidade de vida.

Para o UNIPAC Barbacena, a conquista de Érica evidencia a inserção de seus egressos no mercado de trabalho e a contribuição da instituição para a formação de profissionais qualificados para diferentes áreas de atuação.

O processo seletivo divulgado pela Unimed Barbacena buscou profissionais apaixonados por promover saúde e incentivar hábitos de vida saudáveis, valorizando o papel da atividade física na transformação e no bem-estar das pessoas.

A instituição parabeniza Érica Lacerda pela aprovação e deseja sucesso em sua nova etapa profissional.

FAME/FUNJOB recebe vistoria para recredenciamento dos programas de Residência Médica



A FAME/FUNJOB recebeu, no dia 24 de agosto de 2026, a visita do médico vistoriador Dr. Adhemar Dias Figueiredo Neto, como parte do processo de recredenciamento dos Programas de Residência Médica em Anestesiologia e Cirurgia Geral.

Durante a visita, foram realizadas reuniões e atividades de avaliação com a participação dos supervisores dos programas, Dr. Alexandre Almeida Guedes e Dr. Leonardo Póvoa Brandão Teixeira; do coordenador, Dr. Marco Aurélio Bernardes de Carvalho; e do coordenador de Pós-Graduação, Dr. Mauro Eduardo Jurno.

Os médicos residentes também participaram da programação, contribuindo para o processo de avaliação e apresentando aspectos relacionados à formação médica oferecida pela instituição.

A visita foi considerada muito bem-sucedida pela FAME/FUNJOB e representa mais uma importante etapa na consolidação da qualidade dos programas de Residência Médica da instituição.

Agora, a comunidade acadêmica aguarda a manifestação do Conselho Nacional de Residência Médica (CNRM) quanto ao recredenciamento dos programas para os próximos cinco anos.

A FAME/FUNJOB reafirma, assim, seu compromisso com a excelência na formação de médicos especialistas e com a oferta de uma educação médica cada vez mais qualificada.

*

CURSO TÉCNICO EM ENFERMAGEM

100% PRESENCIAL



MENSALIDADE:

R$ 398,99

- Duração: 18 meses
- Início das aulas: março/2026
- Horário: 19h às 22h

MATRICULE-SE JÁ!

ctp | Centro Técnico Profissional

UNIPAC

Rua Antonino Sena Figueredo, 807. Bairro Boa Morte
Campus Reitor Bonifácio de Andrada. Barbacena

PÓS GRADUAÇÃO

UNIPAC
CENTRO UNIVERSITÁRIO PRESIDENTE ANTÔNIO CARLOS

Egressos do UNIPAC têm 20% de desconto.

MATRICULE-SE JÁ!

(32) 3339-3994
pos.unipac.br



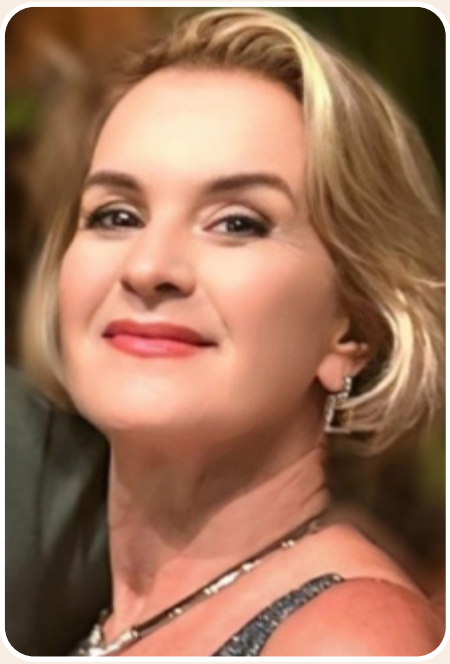

Débora Marcier

HANDS ON - PROTETORES BUCAIS PERSONALIZADOS

Barbacena recebe imersão em Odontologia do Esporte

Barbacena recebeu uma imersão de conhecimento e prática em Odontologia do Esporte, realizada no Master Plaza Hotel. O curso ***HANDS ON – Protetores Bucais Personalizados*** reuniu profissionais da área em uma programação voltada à atualização técnica e à prevenção de traumas durante a prática esportiva.

Ministrado pelo **Dr. Cornelis Springer** e pelo **Dr. Sérgio Augusto Curi Abalem**, o curso proporcionou aos participantes uma experiência prática na confecção de protetores bucais personalizados, desde as etapas de produção até os cuidados necessários para garantir adaptação, conforto e proteção.

A atividade destacou a importância da atuação preventiva do cirurgião-dentista no acompanhamento de atletas e praticantes de atividades físicas. Os protetores bucais personalizados são recursos importantes para a redução dos riscos de lesões na região bucal e podem ser confeccionados de acordo com as características e necessidades de cada paciente.

Além do conteúdo técnico, a imersão promoveu troca de experiências entre os profissionais e apresentou novas possibilidades de atuação dentro da Odontologia do Esporte.

O encontro reforçou a importância da capacitação contínua e da integração entre conhecimento científico e prática clínica, contribuindo para uma atuação cada vez mais qualificada dos profissionais da Odontologia.



















Débora Marcier



Marina e Rafael celebram o amor

Os militares da Aeronáutica ***Marina Viol*** e ***Rafael Damasceno*** oficializaram a união no último sábado, 22 de agosto, em uma emocionante cerimônia religiosa realizada na Capela da EPCAR, em Barbacena.

Após a celebração, os recém-casados receberam familiares e amigos para um elegante almoço no Sítio GreenVille, em um encontro marcado por alegria, carinho e momentos especiais.

A celebração contou com a assessoria e o cerimonial de @antoniacerimonial.

Uma data especial para celebrar o amor e o início de uma nova história a dois.















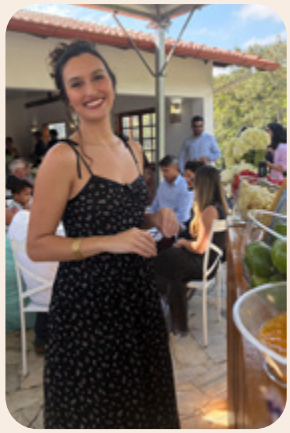



Idinando Borges

GOGÓIA E RENATA

Na tarde do dia 14 e noite adentro, as duas amigas – irmãs de alma – Gogóia e Renata fizeram o imponente Mirante tremer. Por que tremer? Experientes festeiras e realizadoras de sonhos para inúmeros clientes, elas fizeram valer o célebre pensamento do escritor Mia Couto: "As mulheres não precisam de rituais para festejar a vida, elas são a festa da vida." Gogóia com Osvaldo e sua linda filha, Ana Clara, e Renata com Aloylson Vidal e seu filho, o futuro médico Arthur Henrique Vaz de Melo, receberam familiares e amigos. Pareciam duas debutantes, vivendo aquele momento de alegria e felicidade. Afinal, havia 110 motivos para comemorar! Noite memorável!

1 – Ana Clara, Gogóia e Osvaldo. 2 – Aloylson, Renata e Arthur. 3 – Gogóia e Dona Suria. 4 – Fátima, Gogóia e Dr. Haddad. 5 – Dr. Rafael, Gogóia e Laila. 6 – Éder Albuquerque, Clarissa Potros, Renata, Vívian Machado e Daniel Miranda. 7 – Leonardo Fares, Gogóia e Bebel. 8 – Júnior Braz, Zélia, Renata e Felipe Assis. 9 – Osvaldo, Ana, Nathan e Jandira Werneck.


1


2


3


4


5


7


6


8


9



Eric

#MISS BRASIL GAY - 2026

Aconteceu, sábado passado, no Terrazzo, em Juiz de Fora, a edição 2026 do ***Miss Brasil Gay***. Comemorando os **50 ANOS DO MISS**, a noite foi de luxo absoluto e impecável. Quem foi nunca se esquecerá. Nos *clicks* deste colunista:



Andressa Paes – Miss Brasil Gay 2026, em foto de Leandro Sanuty



Este colunista e Isabelita dos Patins



Este colunista, Titiago e sua mãe, Sandra Barbeto



Jeicow Ferraz e este colunista



Este colunista e Íkaro Kadoshi



Este colunista e Silvete Montilla



Este colunista e Salete Campari



Este colunista e Sérgio Gonçalves





Este colunista e André Pavan, Diretor Artístico Nacional do Miss Brasil Gay



Este colunista e Alexandre Luna, cabeleireiro de BH

Revista Tem!

Informação com credibilidade!

barbacenatem.com.br/revistatem





O grito de independência do Presidente Antônio Carlos



Antônio Carlos Ribeiro de Andrada (1870-1946) governou Minas Gerais como presidente do estado, entre 1926 e 1930. Ilustração digital.

No dia 7 de setembro de 1926, enquanto a Pátria celebrava sua independência ao som de bandas de música, desfiles militares e discursos sobre a liberdade, Antônio Carlos Ribeiro de Andrada recebia, em Minas Gerais, a faixa de presidente do Estado.

Vale lembrar que, naqueles tempos, éramos os "Estados Unidos do Brasil", e cada estado desfrutava de uma autonomia que hoje nos parece estranha e impensável nesta incorrigível "República Federativa do Brasil"; por isso, o governador era "presidente".

É bem verdade que, com o passar do tempo, essa autonomia foi virando cinzas. A coisa pegou fogo mesmo a partir de 1937, quando, já instalado no poder, Getúlio Vargas, em um escabroso ritual cívico, queimou as bandeiras de todos os estados numa pira ardente onde só não foi lançado o Pavilhão Nacional.

Mas, nos áureos tempos da República Velha, o Brasil funcionava com a precisão de um relógio suíço, e estados como São Paulo e Minas, além da alternância do famoso "café com leite", exerciam de fato sua autonomia. Antônio Carlos a levou a extremos, tanto na agenda das políticas públicas quanto na própria política.

De cara, ele instituiu o voto secreto no estado. Em pleno reino do coronelismo — onde o eleitor sabia em quem votava porque o fiscal sempre espreitava por cima de seu ombro com uma cartucheira engatilhada — o governo mineiro decidiu que o cidadão podia, vejam só, guardar segredo na hora de depositar o sufrágio.

Um verdadeiro acinte à "transparência feudal". O voto secreto e a independência mineira cultivados por Antônio Carlos criaram raízes tão fundas que, poucos anos depois, quando São Paulo quis furar a fila da sucessão presidencial, Minas virou a mesa e lançou Getúlio Vargas.

E foi aí que a jovem "República Velha" ruiu de vez, dando espaço a outra fase da história republicana nacional...

Jornal do Estudante

"Um diário da Peste" Prof. José Augusto

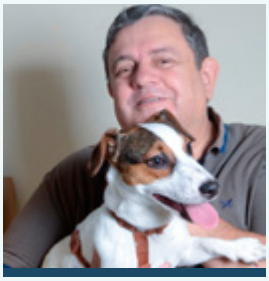

Fatos e Fotos



No lançamento das candidaturas a deputado federal de Lafayette Andrada e a deputado estadual de Doorgal Andrada as presenças de Marco Aurélio Magalhães, José Francisco Vidigal, Carlos Alberto Mota, este articulista, Márcio Maciel, Edson Brandão e Débora Macier

"Violência Doméstica: Conscientização, Prevenção e Apoio" foi o tema da palestra do professor da FADI/UNIPAC, Dr. Wanderley Miranda, ministrada para funcionários do SAS





90 ANOS! Os nossos parabéns ao pároco da Igreja de Santo Antônio, Pe. José Eudes de Carvalho, pela comemoração de seu aniversário muito festejado pelos católicos de toda a cidade

No II Festival Gastronômico, a secretária de Desenvolvimento Econômico, Tatiana Filardi, o chefe de gabinete, Rafael Andrade, e os jornalistas Darcy Emídio e José Luiz Magrão




Exames completos e especialistas à sua disposição!
O Santa Saúde oferece diversos exames e consultas com profissionais especializados em diversas áreas.
Faça o seu Santa Saúde Santa Casa hoje mesmo!
SANTA SAÚDE
SANTA CASA
Tel.: (32) 3339-2446
WhatsApp: (32) 99110-2736
E-mail: santasaude@santacasabarbacena.com.br

TRÁFICO. No quarto do jovem, foram encontradas outras 14 pedras de crack, cinco papelotes de cocaína, entre outros

Jovem é preso junto com a mãe após exibir drogas nas redes sociais

Um jovem de 19 anos e a mãe dele, de 37, foram presos por tráfico de drogas na tarde desta terça-feira (25), em uma área de mata no bairro Nova Cidade, em Barbacena.

Segundo informações da Polícia Militar (PM), a ação ocorreu após os militares receberem informações sobre publicações nas redes sociais nas quais o rapaz estaria exibindo entorpecentes em via pública.

Durante a abordagem, o suspeito teria confessado possuir drogas e entregado aos policiais duas porções de maconha escondidas em seu calçado.

Nas buscas realizadas no imóvel, a mulher indicou aos militares o local onde havia escondido três pedras de crack em uma jaqueta. No quarto do jovem, foram encontradas outras 14 pedras de crack, cinco papelotes de cocaína, uma balança de precisão e materiais utilizados para embalagem das drogas.

Os dois foram presos e encaminhados à Delegacia da Polícia Civil pelos crimes de tráfico de drogas e associação para o tráfico.



Homem de 62 anos morre após ser agredido com golpes de madeira na cabeça

José Antônio Batista, de 62 anos, morreu na segunda-feira (24), após ser agredido com golpes de madeira na cabeça, no bairro Diniz, em Barbacena. O caso, inicialmente registrado como lesão corporal, passou a ser investigado como homicídio consumado após a vítima não resistir aos ferimentos.

A Polícia Militar foi acionada na manhã de segunda-feira, na Rua José Miguel Dias. No local, os militares encontraram José Antônio caído ao solo, recebendo atendimento de uma equipe do Serviço de Atendimento Móvel de Urgência (Samu).

Segundo as informações repassadas aos policiais, a vítima teria sido atacada por outro homem, que utilizou um pedaço de madeira para golpeá-la na cabeça. Após a agressão, o suspeito fugiu do local em uma motocicleta.

A área foi isolada e preservada até a chegada da perícia técnica, que realizou os levantamentos necessários. Durante os trabalhos, um pedaço de madeira encontrado nas proximidades foi recolhido e poderá ter sido utilizado no ataque.

José Antônio recebeu os primeiros atendimentos ainda no local e foi encaminhado ao Hospital Regional de Barbacena. Apesar dos esforços da equipe médica, ele não resistiu aos ferimentos e morreu.

O suspeito de cometer o crime, de 57 anos, chegou a ser localizado e levado para a delegacia. No entanto, a prisão não foi ratificada, pois não havia situação de flagrante nem mandado de prisão expedido judicialmente. Com isso, ele foi liberado pela autoridade policial.

De acordo com informações obtidas, o homem havia sido localizado após as diligências realizadas pelas forças de segurança.

Segundo Marcelo Chaves, advogado do suspeito, a defesa entrou em contato com a Delegacia de Homicídios e informou que o cliente estaria à disposição para se apresentar à autoridade policial.

Conforme o advogado, o suspeito deveria se apresentar na delegacia às 17h.


José Antônio Batista faleceu devido aos golpes na cabeça

Entretanto, por volta das 16h, uma equipe policial compareceu à residência dele para efetuar a prisão.

A defesa argumentou sobre a ausência de flagrante. Mesmo assim, o homem foi conduzido para a delegacia e, posteriormente, liberado.

As investigações sobre o caso continuam. Uma eventual prisão preventiva poderá ser determinada pela Justiça a qualquer momento, caso sejam apresentados os elementos necessários. Até o momento, a motivação do crime não foi esclarecida.

A Polícia Militar realizou rastreamentos para tentar localizar o responsável pela agressão. O caso segue sob investigação da Polícia Civil.

Corpo de homem é encontrado no Rio das Mortes

Um homem de 46 anos foi encontrado morto nas águas do Rio das Mortes, em um trecho entre São João del-Rei e Santa Cruz de Minas, na madrugada desta terça-feira (25).

O corpo foi localizado por jovens em um remanso na região conhecida como "Tocos", próximo à linha férrea. Equipes do Corpo de Bombeiros, da Polícia Militar e da funerária municipal foram acionadas.

O corpo foi retirado do rio e encaminhado ao Instituto Médico-Legal (IML) de São João del-Rei. Inicialmente, a vítima não portava documentos e precisou ser identificada posteriormente por familiares.

As circunstâncias da morte ainda não foram esclarecidas e deverão ser investigadas pelas autoridades.

Polícia Rodoviária apreende R$ 12 milhões em pasta-base de cocaína

A Polícia Militar Rodoviária (PMRv) apreendeu 100 quilos de pasta-base de cocaína durante uma fiscalização na MG-238, em Sete Lagoas, nesta terça-feira (25).

A droga estava escondida no porta-malas de um Fiat Stilo, que foi abordado pelos militares. O veículo estava com o licenciamento vencido e, durante a vistoria, os policiais encontraram cocaína espalhada pelo console central.

Ao todo, foram localizadas 100 barras da droga. Segundo estimativa da PMRv, o material apreendido é avaliado em aproximadamente R$ 12 milhões, com cada barra estimada em cerca de R$ 120 mil.

Um homem que estava no veículo foi preso durante a ocorrência e encaminhado às autoridades competentes.

UNIPAC

Um dos principais Centros Universitários do país

Há mais de seis décadas, o Grupo Educacional FUPAC UNIPAC vem construindo uma história pautada pela qualidade acadêmica, pela inovação e pelo compromisso com a formação de profissionais capazes de transformar realidades.

5

MEC

SELO DE QUALIDADE DE ENSINO COM CONCEITO MÁXIMO OBTIDO NAS AVALIAÇÕES DO MEC, ESCALA DE 1 A 5.

unipac.br

FUPAC·UNIPAC

GRUPO EDUCACIONAL

