Cardeal Damasceno celebra 40 anos de ministério episcopal – **Página 8**



Correio da Serra

BARBACENA, 07/08/2026 | WWW.JORNALCORREIODASERRA.COM.BR | 72 ANOS | EDIÇÃO 1293 jcorreiodaserra jcorreiodaserra



Flávio Bolsonaro e sua esposa Fernanda Bolsonaro, na convenção que homologou sua candidatura à presidência

LAFAYETTE DE ANDRADA, DEPUTADO FEDERAL, E DOORGAL ANDRADA, DEPUTADO ESTADUAL, SÃO OFICIALMENTE CANDIDATOS À REELEIÇÃO

Página 4

Barbacena amplia biometria e mantém perfil do eleitorado estável

Página 7

Pesquisa BTG/Nexus mostra crescimento de Flávio Bolsonaro e coloca disputa presidencial em empate técnico

Os números demonstram uma tendência de crescimento consistente da candidatura de Flávio Bolsonaro

Página 3

EDITORIAL

A montanha que o PT terá de escalar

Página 2

EDUCAÇÃO

Epcar conquista a maior nota do Ideb 2025 entre escolas de ensino médio do Brasil

A Escola Preparatória de Cadetes do Ar (Epcar), em Barbacena, conquistou o primeiro lugar nacional no Índice de Desenvolvimento da Educação Básica (Ideb) 2025 entre as escolas de ensino médio.

Página 7

Minas já tem principais chapas definidas para a disputa pelo Governo do Estado

Com o encerramento das convenções partidárias, o cenário da eleição está praticamente definido

O Partido Liberal confirmou o empresário e ex-presidente da FIEMG, Flávio Roscoe, como candidato ao Governo de Minas. Outros candidatos também tiveram suas candidaturas homologadas durante as convenções partidárias. A legenda ainda mantém em aberto a definição do candidato a vice-governador, cujo nome deverá ser anunciado dentro do prazo legal para registro das candidaturas.





Página 3

VESTIBULAR

Candidatos têm até dia 20 para se matricularem no UNIPAC

Página 8



Confira os acontecimentos sociais e eventos na cidade e região


Débora Macier


Eric


Idinando


Prof. José Augusto

Confira nosso articulista


Edson Brandão

Editorial

A montanha que o PT terá de escalar

Terminado o prazo das convenções, as pesquisas eleitorais mostram um cenário que, à primeira vista, pode parecer favorável ao presidente Lula. Mas, quando analisadas com mais atenção, revelam um desafio gigantesco para o Palácio do Planalto.

Embora o presidente Lula mantenha uma base eleitoral sólida, os dados disponíveis até o momento indicam que sua capacidade de expansão encontra limites claros. Em todas as pesquisas divulgadas até aqui, o petista não conseguiu ultrapassar a barreira dos 42% no primeiro turno, na maioria delas nem os 40% — Se o presidente permanece neste patamar, significa que ainda precisa convencer milhões de brasileiros que, até agora, continuam resistentes ao seu governo. São raríssimos os casos que um incumbente com menos de 40% de votos no primeiro turno conseguiu se reeleger.

A comparação com o último pleito é inevitável. Em julho de 2022, levantamentos do Datafolha apontavam uma vantagem de cerca de 18 pontos percentuais para Lula. Hoje, as pesquisas indicam empate técnico no segundo turno, revelando um ambiente eleitoral muito mais competitivo e difícil. O contraste evidencia não apenas o avanço da oposição, mas também a dificuldade do atual governo em ampliar seu apoio.

Convém lembrar que a vitória de Lula em 2022 foi apertada: uma diferença de apenas 1,8 ponto percentual, equivalente a cerca de 2,1 milhões de votos. Além disso, quase metade do eleitorado — 49,2% — optou por seu adversário. Diante desse quadro, impõe-se uma questão central: o desempenho do governo foi suficiente para conquistar parte significativa desses eleitores? Até o momento, há poucos indícios concretos de uma migração relevante de votos nesse sentido.

A dinâmica demográfica também pesa contra o presidente. Estima-se que, nos últimos quatro anos, cerca de 6 milhões dos eleitores mais idosos — faixa etária na qual Lula historicamente apresenta melhor desempenho — tenham deixado o eleitorado, em grande parte devido à mortalidade natural. Em contrapartida, aproximadamente 5 milhões de jovens ingressaram no sistema eleitoral. Trata-se de um público mais conectado às redes sociais, menos dependente da televisão e, em muitos casos, mais crítico ao PT.

Outro fator relevante é o grau de consolidação das opiniões. Lula é uma figura amplamente conhecida, tendo exercido três mandatos presidenciais. Isso significa que a maior parte do eleitorado já formou uma visão consolidada sobre sua atuação, tornando mais difícil qualquer mudança significativa de percepção. Por outro lado, candidatos menos conhecidos — como Flávio, apesar do peso de seu sobrenome — ainda têm espaço para se apresentar ao eleitorado e moldar sua imagem pública.

A idade do atual presidente também entra na equação eleitoral. Embora experiência seja um ativo importante, governar um país continental exige disposição física, capacidade de comunicação e resistência. Além da necessidade de muita energia para enfrentar uma campanha longa e intensa. O eleitor inevitavelmente levará essas questões em consideração quando compara candidatos em momentos diferentes da vida.

Diante desse conjunto de fatores — desempenho estável nas pesquisas, dificuldade de ampliar apoio, mudanças demográficas e consolidação de imagem — o cenário aponta para uma eleição bem espinhosa para o atual governante. Salvo a ocorrência de fatos novos relevantes ou eventos inesperados que alterem significativamente o quadro, a reeleição do PT se apresenta como uma montanha quase intransponível para o momento atual.

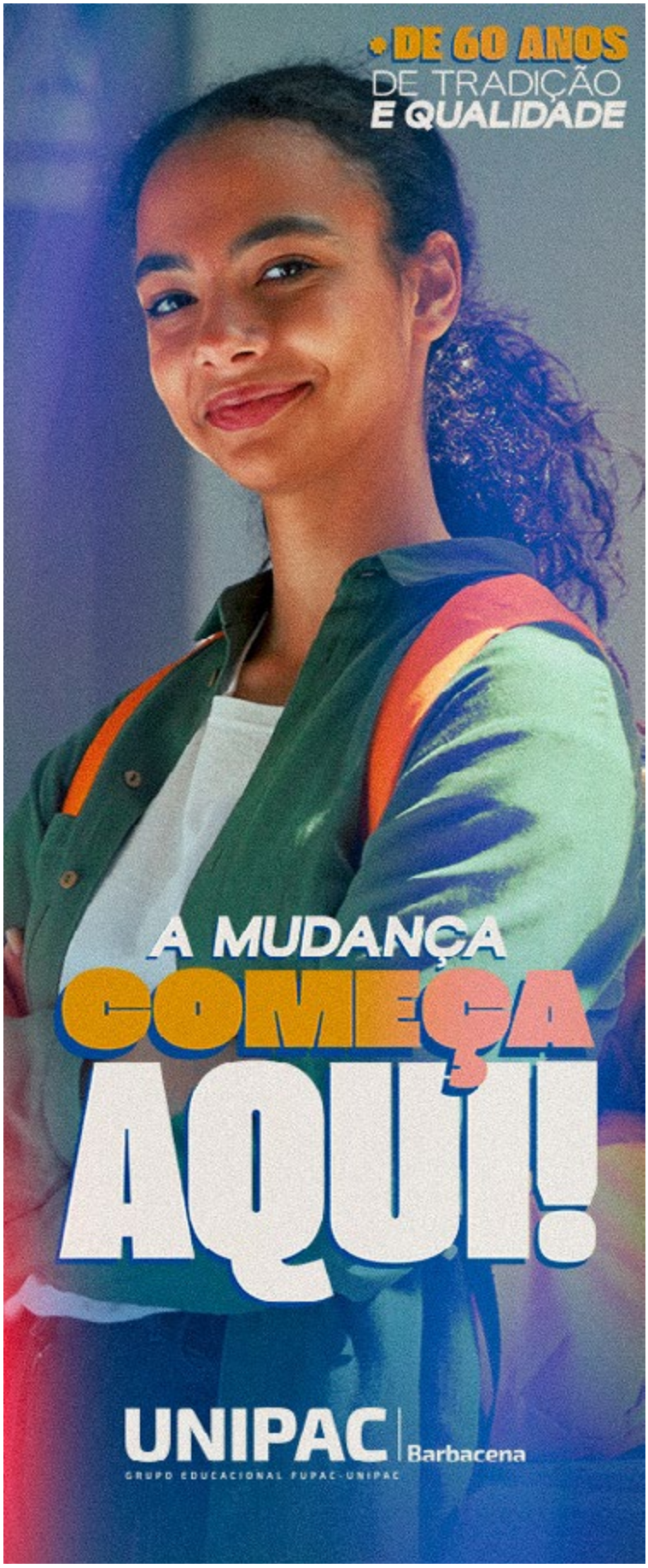

EXPEDIENTE

Fundado em 1954 pelo Líder
José Bonifácio Lafayette de Andrada

Associação Jornalística e Cultural Correio da Serra
CNPJ: 25.290.656/0001-17
Logística e Comercialização: (32) 3332-7373

Rua Antônio Carlos, 25 - São José - Barbacena - MG - CEP: 36.205-008 - Tel.: (32) 3332-7373 - www.jornalcorreiodaserra.com.br

Diretor Responsável: Deputado Lafayette de Andrada
Editor: Gilmar Serafim
Editoração Gráfica: Renato Vidal Júnior
Colaboração: JORNALISMO 93 FM, PORTAL BARBACENATEM
Revisão: Lucas Di Capri

1954
Sete décadas de informação e cidadania
★★★★★★★

ELEIÇÕES. Os números demonstram uma tendência de crescimento consistente da candidatura de Flávio Bolsonaro

Pesquisa BTG/Nexus mostra crescimento de Flávio Bolsonaro e coloca disputa presidencial em empate técnico

A mais recente pesquisa BTG/Nexus sobre a corrida presidencial de 2026, realizada entre os dias 31 de julho e 2 de agosto, com 2.002 eleitores em todo o país, aponta um cenário de fortalecimento da candidatura do senador Flávio Bolsonaro (PL). O levantamento mostra que o candidato liberal foi o que mais cresceu entre os principais concorrentes, reduzindo significativamente a vantagem do presidente Luiz Inácio Lula da Silva (PT) e consolidando uma disputa cada vez mais equilibrada.

No principal cenário estimulado de primeiro turno, Lula aparece com 41% das intenções de voto, enquanto Flávio Bolsonaro alcança 37%. Em relação à pesquisa anterior, Lula oscilou de 42% para 41%, enquanto Flávio avançou de 33% para 37%, crescimento de quatro pontos percentuais, reduzindo a diferença entre ambos para apenas quatro pontos, dentro da margem de erro.

O avanço também é confirmado na simulação de segundo turno, que aponta Lula com 46% das intenções de voto e Flávio Bolsonaro com 45%, configurando empate técnico, já que a diferença de um ponto percentual está dentro da margem de erro de dois pontos. Na rodada anterior da pesquisa, Lula registrava 47%, enquanto Flávio Bolsonaro tinha 44%. Com isso, o presidente recuou um ponto e o senador do PL avançou um ponto, diminuindo ainda mais a distância entre os dois candidatos.

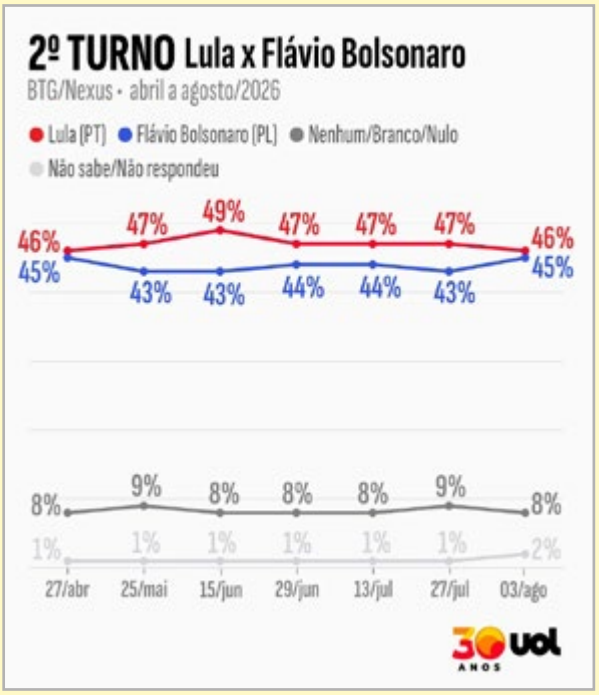

Os números demonstram uma tendência de crescimento consistente da candidatura de Flávio Bolsonaro, que passa a disputar a liderança em condições de equilíbrio tanto no primeiro quanto no segundo turno. Analistas avaliam que o desempenho reflete a consolidação do eleitorado conservador e amplia a competitividade da candidatura do Partido Liberal na disputa pelo Palácio do Planalto.

A pesquisa BTG/Nexus reforça que a eleição presidencial de 2026 deverá ser uma das mais disputadas das últimas décadas, com um cenário de forte polarização e equilíbrio entre os dois principais candidatos.

A pesquisa BTG/Nexus foi realizada entre os dias 31 de julho e 2 de agosto de 2026, ouvindo 2.002 eleitores com 16 anos ou mais em todo o Brasil. A margem de erro é de 2 pontos percentuais, com nível de confiança de 95%.

Minas já tem principais chapas definidas para a disputa pelo Governo do Estado

O Partido Liberal (PL) confirmou o empresário e ex-presidente da FIEMG, Flávio Roscoe, como candidato ao Governo de Minas. A legenda ainda mantém em aberto a definição do candidato a vice-governador, cujo nome deverá ser anunciado dentro do prazo legal para registro das candidaturas.

O atual governador Mateus Simões (PSD) buscará a reeleição tendo como candidato a vice o ex-deputado estadual e ex-secretário de Estado Danilo de Castro. A chapa é sustentada por uma ampla aliança formada por PSD, Novo, a Federação União Brasil e Progressistas (PP), Avante, Solidariedade, Agir e Democracia Cristã (DC), consolidando a base política que dá sustentação ao governo estadual.


Mateus Simões


Flávio Roscoe


Alexandre Kalil


Patrus Ananias

Pela Federação Brasil da Esperança, o deputado federal Patrus Ananias (PT) disputará o governo tendo como vice o ex-procurador-geral de Justiça Jarbas Soares (PSB), representando a aliança entre PT e PSB no Estado.

O PDT lançou o ex-prefeito de Belo Horizonte Alexandre Kalil, que terá como vice o médico e ex-deputado federal Carlos Mosconi (PSDB).

Já o Republicanos informou, por meio de nota oficial, que terá candidatura própria ao Governo de Minas, mas que o nome será anunciado dentro do prazo para registro das candidaturas na Justiça Eleitoral, mantendo as articulações internas após a desistência do senador Cleitinho Azevedo.

Outros candidatos também tiveram suas candidaturas homologadas durante as convenções partidárias. Estão na disputa Indira Xavier (UP), Ben Mendes (Missão), Rafael Duda (PSTU) e Professor Túlio Lopes (PCB), ampliando o número de concorrentes ao Palácio Tiradentes.

APROVAÇÃO. Com a candidatura confirmada, o parlamentar inicia a campanha reafirmando o compromisso de representar Minas Gerais

Lafayette de Andrada tem candidatura à reeleição oficializada e reforça trajetória política em Minas Gerais

Durante a convenção partidária que oficializou sua candidatura, lideranças do PL ressaltaram a experiência de Lafayette Andrada e sua contribuição para o fortalecimento da bancada mineira no Congresso Nacional. O parlamentar afirmou que pretende continuar trabalhando pela aprovação de projetos que promovam o desenvolvimento do país, a liberdade econômica, a inovação tecnológica, a modernização da infraestrutura nacional e a ampliação do uso de fontes renováveis de energia como instrumento de competitividade e sustentabilidade.

Advogado de formação, Lafayette de Andrada iniciou sua carreira política como vereador. Posteriormente, exerceu diversos mandatos como deputado estadual na Assembleia Legislativa de Minas Gerais e, desde 2019, representa Minas Gerais na Câmara dos Deputados. Ao longo de sua vida pública, tornou-se reconhecido pela atuação técnica, pela participação em importantes comissões e pelo protagonismo em debates sobre infraestrutura, economia e segurança jurídica.



O deputado federal Lafayette de Andrada e o candidato a governador pelo PL, Flávio Roscoe

Entre as bandeiras defendidas pelo parlamentar está o incentivo à transição energética e à ampliação da participação das fontes renováveis na matriz elétrica brasileira. Lafayette tem sido um dos defensores da criação de um ambiente regulatório que estimule investimentos em energia solar, eólica, biomassa, hidrogênio de baixo carbono e outras tecnologias limpas, entendendo que o Brasil reúne condições privilegiadas para se tornar referência mundial na produção de energia sustentável.

Com a candidatura confirmada, Lafayette Andrada inicia a campanha reafirmando o compromisso de representar Minas Gerais em Brasília, defendendo políticas públicas voltadas ao crescimento econômico, à geração de empregos, ao fortalecimento dos municípios e ao aproveitamento do potencial brasileiro na produção de energia limpa e renovável.

Experiência e atuação legislativa marcam nova candidatura de Doorgal Andrada

O deputado estadual Doorgal Andrada teve sua candidatura à reeleição oficializada, confirmando sua participação nas eleições de 2026 em busca de mais um mandato na Assembleia Legislativa de Minas Gerais (ALMG). Advogado e parlamentar reconhecido pela atuação técnica, Doorgal inicia a campanha destacando o trabalho realizado em defesa dos municípios mineiros, do fortalecimento da economia e da modernização da legislação estadual.

Natural de Barbacena e integrante de uma tradicional família de homens públicos, Doorgal Andrada construiu sua trajetória pautada pelo diálogo, pela defesa dos interesses de Minas Gerais e pela busca de soluções para os desafios enfrentados pelos municípios. Formado em Direito, o parlamentar tem se destacado por sua atuação em importantes debates no Legislativo mineiro e pela apresentação de projetos voltados ao desenvolvimento econômico, à melhoria dos serviços públicos e ao fortalecimento da segurança jurídica.

Na atual legislatura, Doorgal consolidou-se como uma das principais lideranças da Assembleia Legislativa, exercendo a presidência da Comissão de Constituição e Justiça (CCJ), considerada a mais importante da Casa por analisar a constitucionalidade e a legalidade de todos os projetos que tramitam no Parlamento estadual. Sob sua condução, a comissão tem dado celeridade à apreciação de matérias relevantes para Minas Gerais, sempre pautada pelo respeito à Constituição e à técnica legislativa.

Ao longo do mandato, o deputado também defendeu medidas voltadas à atração de investimentos, à geração de empregos, ao fortalecimento do empreendedorismo, à melhoria da infraestrutura e ao apoio aos municípios, especialmente nas áreas da saúde, educação e desenvolvimento regional. Sua atuação tem sido marcada pelo diálogo com prefeitos, vereadores e lideranças de todas as regiões do Estado.

Durante a convenção que oficializou sua candidatura, lideranças partidárias destacaram a experiência, o equilíbrio e a capacidade de articulação política de Doorgal Andrada, ressaltando sua contribuição para a construção de consensos e para o avanço de projetos importantes para Minas Gerais.



O deputado estadual Doorgal Andrada teve sua candidatura à reeleição oficializada

Com a candidatura confirmada, Doorgal Andrada inicia a campanha reafirmando o compromisso de continuar trabalhando por um Estado mais moderno, competitivo e eficiente, defendendo políticas públicas que promovam o desenvolvimento econômico, a geração de oportunidades e a melhoria da qualidade de vida dos mineiros.

AVERIGUAÇÃO. O ministro Flávio Dino, do STF, autorizou a abertura de um novo inquérito para investigar o filho do presidente

As três investigações contra Lulinha autorizadas pelo STF

Foto: O Globo



Fábio Luís Lula da Silva, o Lulinha, filho do presidente Luiz Inácio Lula da Silva (PT)

Acolhendo pedido da Polícia Federal (PF), o ministro Flávio Dino, do Supremo Tribunal Federal (STF), autorizou nesta terça-feira (4/8) a abertura de um novo inquérito para investigar Fábio Luís Lula da Silva, o Lulinha, filho do presidente Luiz Inácio Lula da Silva (PT). Este é o terceiro inquérito que tem Lulinha como alvo em menos de uma semana.

Dino recebeu dois pedidos de inquérito da PF na segunda-feira (3/8). Um solicitou autorização para investigação de um grupo de pessoas que teriam negócios supostamente ilícitos em áreas do governo federal, entre elas Lulinha. Ainda não há mais detalhes sobre essa apuração. O outro pedia autorização para investigar vazamentos ilegais de dados sigilosos em investigações. Os dois pedidos foram acolhidos pelo ministro.

Na semana passada, em 30 de julho, o ministro André Mendonça já havia autorizado a abertura de um primeiro inquérito para apurar se Lulinha cometeu os crimes de tráfico de influência e corrupção para favorecer o lobista Antônio Carlos Camilo Antunes, conhecido como "careca do INSS", em negócios com o Ministério da Saúde e no gabinete presidencial. As informações foram noticiadas pelo jornal Folha de S. Paulo.

Apontado pela PF como um dos principais operadores das fraudes no INSS, Antunes está preso preventivamente desde setembro. Um dia depois, em 31 de julho, Mendonça autorizou a abertura de um segundo inquérito, dessa vez para investigar eventual tráfico de influência, por suspeita de beneficiar empresários em contratos da Dataprev.

Fonte: bbc.com

Prefeitura anuncia celebrações de 235 anos de Barbacena

Foto: Wagner Rocha



A Prefeitura de Barbacena promoverá, entre os dias 13 e 16 de agosto, uma programação especial em comemoração aos 235 anos de emancipação do município. Pela primeira vez, o II Festival Gastronômico e Cultural será realizado em conjunto com a 4ª Semana da Música, no Jardim Municipal, reunindo gastronomia, cultura e atrações musicais em dois palcos. O evento contará com estandes de empresas do setor alimentício, aulas-show com chefs, apresentações de diversos estilos musicais e a participação de artistas locais, além do apoio das secretarias municipais de Desenvolvimento Econômico, Cultura e Turismo e Educação, em parceria com Sebrae e Senac.

Com o tema “mineiridade”, o Festival Gastronômico desafiará os estabelecimentos participantes a criarem pratos inspirados na culinária de Minas Gerais, que serão avaliados pelo público e por um júri técnico. No dia 14 de agosto, data do aniversário da cidade, haverá uma solenidade oficial às 18h30, seguida de apresentações especiais, incluindo a Orquestra do Conservatório Municipal Heitor Villa-Lobos. A programação segue até o domingo (16), quando acontece o 2º Encontro de Bateristas do Conservatório, encerrando quatro dias de celebrações dedicadas à cultura, à música e à gastronomia barbacenense.

MÉRITO. Desembargador Doorgal Borges de Andrada também foi agraciado com a honraria da DPMG

Defensoria Pública presta homenagens a desembargadores do TJMG com medalha de honra

O presidente do Tribunal de Justiça de Minas Gerais, desembargador Vicente de Oliveira Silva, foi agraciado, nesta terça-feira (4/8), com a Medalha de Honra da Defensoria Pública do Estado de Minas Gerais (DPMG). A solenidade de entrega da honraria integrou as comemorações pelos 50 anos da DPMG.

A medalha foi entregue pela defensora pública-geral de Minas Gerais, Caroline Loureiro Goulart Teixeira, na sede da Defensoria Pública, no Barro Preto, região Central de Belo Horizonte. Na ocasião, o evento contou com apresentação do quarteto de cordas da Orquestra Sinfônica da Polícia Militar de Minas Gerais (PMMG).

A cerimônia homenageou 21 autoridades civis e militares, pessoas da sociedade civil e jurídicas que contribuíram para o engrandecimento da DPMG ou agiram em favor da população em situação de vulnerabilidade. Entre os agraciados estavam o desembargador do TJMG Doorgal Gustavo Borges de Andrada, que também recebeu a Medalha de Honra; e o presidente da Assembleia Legislativa de Minas Gerais (ALMG), deputado estadual Tadeu Martins Leite, agraciado com o Grande Colar da Defensoria Pública e escolhido para discursar em nome dos homenageados.

O desembargador do TJMG Doorgal Borges de Andrada com a defensora pública-geral, Caroline Loureiro Goulart Teixeira, e o presidente do TJMG, desembargador Vicente de Oliveira Silva.



O desembargador do TJMG Doorgal Borges de Andrada com a defensora pública-geral, Caroline Loureiro Goulart Teixeira, e o presidente do TJMG, desembargador Vicente de Oliveira Silva

Acesso à Justiça

O presidente do TJMG, desembargador Vicente de Oliveira Silva, destacou a importância da Defensoria Pública para garantir o acesso à Justiça e fortalecer a democracia.

Segundo ele, a celebração dos 50 anos da instituição representa um momento significativo para os mineiros:

"Hoje é um dia muito importante para o povo mineiro. A Defensoria Pública de Minas Gerais comemora 50 anos. Não há dúvida de que ela é um grande pilar da democracia, pois atende à população mais vulnerável e mais sofrida do País, especialmente a do Estado de Minas Gerais. Então é um dia para se comemorar. O Tribunal de Justiça se sente honrado com essa homenagem, porque a Defensoria é uma grande parceira do Tribunal de Justiça de Minas Gerais."

Ao destacar a importância da Defensoria Pública na garantia do acesso à Justiça, o desembargador Doorgal Borges de Andrada ressaltou que, embora tenha sido prevista pela Constituição Federal de 1988, a DPMG veio completar a estrutura essencial do Sistema de Justiça:

"A Defensoria veio fechar um ciclo do atendimento à população no âmbito do Judiciário. Nós temos o juiz, temos o promotor e não tínhamos a Defensoria Pública. Hoje ela é uma instituição com previsão constitucional."

Ele compartilhou ainda uma lembrança pessoal relacionada à criação da DPMG: em 1976, seu pai, o então secretário de Estado de Justiça de Minas Gerais, Bonifácio José Tamm de Andrada, assinou o decreto que deu início à Defensoria Pública mineira:

"Essa homenagem também me faz recordar a minha infância e traz a satisfação de ver concretizado aquilo que talvez a minha família esperasse um dia: a grandeza da Defensoria Pública, hoje presente em quase todas as comarcas de Minas Gerais."

A solenidade de entrega da Medalha do Mérito fez parte das comemorações dos 50 anos da Defensoria Pública de Minas Gerais.

50 anos da Defensoria em Minas

Para a defensora pública-geral, Caroline Loureiro Goulart Teixeira, os 50 anos da DPMG representam a consolidação de uma instituição criada para garantir às pessoas em situação de vulnerabilidade o acesso à Justiça:

"Celebrar os 50 anos da Defensoria não é apenas olhar para aquilo que fomos capazes de construir. É reafirmar aquilo que continuamos a ser chamados a construir todos os dias: uma Minas Gerais mais justa, mais inclusiva e mais humana."

Ela destacou ainda a missão da instituição, que é servir à população: "A Defensoria Pública não foi construída para existir. Foi construída para servir. Servir às pessoas vulnerabilizadas, à promoção dos direitos humanos e à transformação social."

A Medalha

Prevista na Lei Complementar Estadual nº 65/2003, a Medalha do Mérito da Defensoria Pública de Minas Gerais foi instituída pela Resolução DPMG nº 39/2012 e, atualmente, é regida pela Resolução nº 94/2017. Ela é considerada a mais alta distinção honorífica da DPMG.

São três categorias de concessão: Grande Colar do Mérito, Medalha de Honra e Comenda do Mérito. A data escolhida para a entrega da medalha, em 2026, se deu pela comemoração do aniversário dos 50 anos da DPMG.

Também prestigiaram a solenidade o corregedor-geral de Justiça, desembargador Raimundo Messias Júnior; a superintendente da Comsiv/TJMG, desembargadora Kárin Emmerich; os desembargadores do TJMG Lílian Maciel e José Marcos Rodrigues Vieira e o juiz Paulo Borges.

Crédito: Cecília Pederzoli / TJMG

REFERÊNCIA. Com 77 anos de história, a Epcar oferece ensino médio em regime de internato

Epcar conquista a maior nota do Ideb 2025 entre escolas de ensino médio do Brasil



A Escola Preparatória de Cadetes do Ar (Epcar), em Barbacena, conquistou o primeiro lugar nacional no Índice de Desenvolvimento da Educação Básica (Ideb) 2025 entre as escolas de ensino médio. A instituição federal, vinculada à Força Aérea Brasileira (FAB), alcançou nota 8,1, superando o desempenho da edição anterior, quando obteve 7,8 e também liderou o ranking nacional. A Epcar foi a única escola de Minas Gerais a figurar entre as dez melhores do país, reafirmando sua posição de destaque na educação brasileira.

Com 77 anos de história, a Epcar oferece ensino médio em regime de internato e tem como principal missão preparar jovens para o ingresso no Curso de Formação de Oficiais Aviadores da Academia da Força Aérea (AFA), em Pirassununga (SP). A formação reúne disciplinas acadêmicas, treinamento militar, atividades esportivas e o desenvolvimento de valores éticos e de liderança. Anualmente, a escola disponibiliza entre 130 e 180 vagas, disputadas por cerca de 13 mil candidatos, tornando o processo seletivo um dos mais concorridos do país.

O ranking do Ideb 2025 é composto por uma escola federal e nove estaduais. Após a Epcar, aparecem instituições de Goiás, Pernambuco, São Paulo e Ceará.

Barbacena amplia biometria e mantém perfil do eleitorado estável entre 2024 e 2026

Barbacena registrou um avanço expressivo no cadastramento biométrico do eleitorado entre as eleições de 2024 e 2026, segundo dados do Tribunal Superior Eleitoral (TSE). Enquanto em 2024 o município contava com 99.934 eleitores aptos a votar, em 2026 esse número passou para 99.772, uma redução de apenas 162 eleitores (0,16%). Apesar da leve queda no total de eleitores, o número de cidadãos com biometria cadastrada cresceu de 41.519 (41,55%) para 60.417 (60,56%), um aumento de 18.898 pessoas.



Em contrapartida, o número de eleitores sem biometria caiu de 58.415 para 39.355. Os dados também mostram uma pequena alteração na obrigatoriedade do voto: os eleitores com voto obrigatório passaram de 85.565 para 84.079, enquanto os facultativos aumentaram de 14.369 para 15.693.

O perfil do eleitorado permaneceu praticamente inalterado no período. A maior concentração de votantes continua nas faixas etárias entre 25 e 49 anos, com destaque para os grupos de 25 a 29, 40 a 49 anos, que seguem reunindo os maiores contingentes de eleitores. A pirâmide etária também revela um crescimento discreto da participação dos eleitores com 70 anos ou mais, reflexo do envelhecimento da população, enquanto houve leve redução entre os jovens de 21 a 29 anos. Outro dado que se manteve estável foi a predominância feminina no eleitorado de Barbacena. As mulheres continuam representando a maioria dos eleitores em praticamente todas as faixas etárias, especialmente a partir dos 60 anos, onde a diferença em relação aos homens se torna mais evidente devido à maior expectativa de vida feminina. Os números indicam que, embora o tamanho do eleitorado tenha permanecido praticamente o mesmo, Barbacena avançou significativamente na identificação biométrica e mantém um perfil demográfico bastante semelhante ao observado nas eleições de 2024.

Após queda de galho ferir dentista, Prefeitura realiza manutenção de árvores

Após a queda de um galho, que feriu a dentista Mariana Cardoso na última segunda-feira (3), na Praça dos Andradas, região central de Barbacena, a Prefeitura Municipal anunciou uma intervenção no local nesta sexta-feira (7), que teve início às 7h30, com o objetivo de realizar manutenção e podas de árvores próximas ao Posto da Polícia Militar.

Segundo o comunicado da administração pública, devido ao serviço, o local permanecerá interditado até a finalização completa dos trabalhos, sendo necessário o bloqueio para zelar pela segurança dos pedestres e pessoas que passam pelo local.

A queda de um galho que feriu a dentista Mariana Cardoso na Praça dos Andradas, na última segunda-feira (3), reacendeu o debate sobre a segurança e a conservação das árvores no principal cartão-postal de Barbacena. O caso ocorreu poucos meses após outro incidente semelhante, em março, quando duas pessoas também ficaram feridas. O tema ganha ainda mais relevância diante de dados do IBGE que apontam Barbacena como o segundo município brasileiro com menor índice de arborização nas ruas, enquanto a histórica Praça dos Andradas permanece como um dos principais patrimônios ambientais e culturais do município.



OPORTUNIDADE. São oferecidas condições especiais para os novos alunos, incluindo 50% de desconto na matrícula

Matrículas para o Vestibular UNIPAC seguem abertas até 21 de com condições especiais

Os candidatos aprovados no Vestibular UNIPAC 2026.2 têm até o dia 21 de agosto para efetivar a matrícula e iniciar a graduação ainda neste semestre. As inscrições também seguem a mesma data. A instituição oferece condições especiais para os novos alunos, incluindo 50% de desconto na matrícula e descontos exclusivos nas mensalidades, tornando o acesso ao ensino superior ainda mais acessível.

Reconhecida pela excelência acadêmica e pelos elevados conceitos obtidos junto ao Ministério da Educação (MEC), o UNIPAC disponibiliza diversas formas de ingresso, além de uma ampla oferta de cursos presenciais em diferentes áreas do conhecimento, preparando profissionais para as demandas do mercado de trabalho.

Os interessados podem escolher entre cursos nas áreas da saúde, engenharias, ciências humanas, ciências sociais aplicadas, comunicação e agrárias, entre eles Administração, Agronomia, Arquitetura e Urbanismo, Biomedicina, Ciência da Computação, Ciências Contábeis, Direito, Educação Física, Enfermagem, Engenharia Civil, Farmácia, Fisioterapia, Fonoaudiologia, Medicina Veterinária, Nutrição, Odontologia, Pedagogia, Psicologia, Publicidade e Propaganda e Terapia Ocupacional, além de outros cursos oferecidos pela instituição.



A Clínica Escola do UNIPAC é um importante espaço de aprendizagem prática, na qual os alunos têm a oportunidade de aplicar os conhecimentos adquiridos em sala de aula em situações reais de atendimento, destaca o diretor da Clínica, vereador Flávio Maluf, ressaltando a importância dos alunos já iniciarem suas atividades no começo do semestre letivo.



Além do desconto de 50% na matrícula, a UNIPAC disponibiliza benefícios especiais nas mensalidades e bolsas que podem chegar a 100%, de acordo com os critérios previstos em seus programas de incentivo ao ingresso no ensino superior.

A orientação da instituição é para que os candidatos não deixem a matrícula para a última hora, garantindo a vaga e o início das aulas ainda neste semestre letivo. Mais informações e a relação completa dos cursos podem ser obtidas no portal oficial da instituição: unipac.br ou pelo whatssap 3339-3986.

Cardeal Damasceno celebra 40 anos de ministério episcopal

O arcebispo emérito de Aparecida (SP), Cardeal Raymundo Damasceno Assis, presidiu, na manhã desta quarta-feira, 5, a Santa Missa das 9h no Santuário Nacional de Aparecida. A celebração antecipou as comemorações pelos 40 anos de sua ordenação episcopal, que serão completados no próximo mês, e reuniu diversos membros do episcopado brasileiro, entre eles o arcebispo do Rio de Janeiro, Cardeal Orani João Tempesta; o arcebispo de Aparecida, Dom Mário Antônio da Silva; o bispo de Lorena (SP), Dom Joaquim Wladimir Lopes Dias; e o também arcebispo emérito de Aparecida, Dom Orlando Brandes, além de sacerdotes, religiosos e fiéis.

Foto: G1 Globo



Dom Raymundo Damasceno Assis

Na homilia, Dom Damasceno fez memória de sua caminhada episcopal e dos 13 anos em que esteve à frente da Arquidiocese de Aparecida, período que definiu como um dom da fidelidade de Deus. Ao recordar sua trajetória, destacou que todo ministério nasce da graça e é sustentado pelo Senhor, que conduz, fortalece e renova a missão da Igreja.

Ao concluir a homilia, Damasceno agradeceu a Deus pelos frutos de seu ministério episcopal e reconheceu que todo o bem realizado ao longo desses 40 anos procede da graça do Senhor. Ao final da homilia, os fiéis presentes no Santuário Nacional de Aparecida o homenagearam com uma calorosa salva de palmas.

BIOGRAFIA

Natural de Capela Nova (MG), o Cardeal Raymundo Damasceno Assis foi ordenado sacerdote em 19 de março de 1968 e bispo em 15 de setembro de 1986. Atuou como bispo auxiliar de Brasília, professor da Universidade de Brasília (UnB), secretário-geral do Conselho Episcopal Latino-Americano (Celam) e da Conferência Nacional dos Bispos do Brasil (CNBB), além de integrar diversos organismos e sínodos da Igreja. Em 2004, foi nomeado arcebispo de Aparecida e, em 2010, criado cardeal pelo Papa Bento XVI. Também presidiu a CNBB entre 2011 e 2015 e desempenhou importantes missões em assembleias sinodais e organismos da Santa Sé, tanto durante os pontificados de Bento XVI quanto de Francisco.

METEOROLOGIA. Com a previsão de ventos intensos, o Inmet orienta a população a redobrar os cuidados

Barbacena entra em alerta para ventos de até 80 km/h com avanço de frente fria



Barbacena está entre os 389 municípios mineiros que entraram em alerta do Instituto Nacional de Meteorologia (Inmet) para a ocorrência de ventos fortes a partir desta quinta-feira (6). A previsão indica rajadas entre 70 km/h e 80 km/h na Zona da Mata e no Sul de Minas, em razão da passagem de uma frente fria associada à formação de um ciclone extratropical sobre o Oceano Atlântico. Apesar da possibilidade de o sistema evoluir para um "ciclone bomba", especialistas informam que sua formação ocorrerá sobre o mar, sem impacto direto sobre o Sul do Brasil.

Com a previsão de ventos intensos, o Inmet orienta a população a redobrar os cuidados, evitando permanecer próximo a árvores, placas de publicidade, estruturas metálicas e redes elétricas durante as rajadas. O fenômeno também pode provocar queda de galhos, destelhamentos e interrupções no fornecimento de energia em algumas localidades. Além de Barbacena, diversas cidades da Zona da Mata, do Campo das Vertentes e do Sul de Minas também estão incluídas no alerta meteorológico.

Barbacena está entre as cidades com mais registros de queimadas às margens da BR-040

Com o início do período de estiagem em Minas Gerais, a EPR Via Mineira reforçou o alerta para a prevenção de incêndios às margens da BR-040. Segundo levantamento da concessionária, mais de 75% das ocorrências registradas em 2025 aconteceram entre julho e dezembro, quando a baixa umidade do ar e as altas temperaturas favorecem a propagação do fogo. Dos 274 incêndios atendidos no ano passado, 210 ocorreram no segundo semestre, consumindo mais de 507 mil metros quadrados de vegetação. Barbacena aparece entre os municípios com maior número de registros, ao lado de Carandaí, Conselheiro Lafaiete, Santos Dumont, Cristiano Otoni, Alfredo Vasconcelos, Belo Horizonte e Nova Lima. Em 2026, no primeiro semestre, Barbacena também figura entre as cidades com mais ocorrências.

Apesar do cenário de atenção, a concessionária destaca que houve redução de 31% no número de incêndios entre janeiro e junho deste ano, com 44 registros, frente ao mesmo período de 2025. Ainda assim, a expectativa é de aumento das ocorrências nos próximos meses, considerados os mais críticos. Além dos danos ambientais, as queimadas reduzem a visibilidade dos motoristas, podem provocar acidentes, afetar o fluxo de veículos e danificar placas e equipamentos da rodovia. A EPR orienta os usuários a não descartar bitucas de cigarro pela janela, evitar o uso do fogo para limpeza de terrenos e não abandonar materiais inflamáveis às margens da estrada. Em caso de fumaça na pista, a recomendação é reduzir a velocidade gradualmente, manter o farol baixo aceso e procurar um local seguro caso a visibilidade fique comprometida.



Queijo de Barbacena conquista medalha no IX Prêmio Queijos Brasil



A Queijaria Diplomata conquistou a medalha de prata na 9ª edição do Prêmio Queijos Brasil, realizada entre os dias 23 e 26 de julho, em Blumenau (SC). O reconhecimento foi obtido com o Queijo Minas Artesanal, produzido com leite cru e maturado por 22 dias, um dos principais produtos da queijaria.

Nesta edição, o concurso reuniu 2.720 queijos de diversas regiões do país, avaliados por especialistas em uma escala técnica de pontuação. A medalha de prata é concedida aos produtos que alcançam entre 85 e 94 pontos, reconhecimento que atesta a qualidade e a excelência da produção artesanal. Desde 2014, o Prêmio Queijos Brasil é considerado uma das principais iniciativas de valorização dos queijos artesanais brasileiros, reunindo produtores, comerciantes, chefs, pesquisadores e consumidores de todo o país.

EVENTO. O festival reúne gastronomia, música, artesanato e apresentações culturais

Antônio Carlos realiza IV Festival Gastronômico e Cultural com *chefs* renomados

O município de Antônio Carlos recebe, entre os dias 7 e 9 de agosto, a quarta edição do Festival Gastronômico e Cultural, um dos principais eventos do calendário turístico da cidade. Realizado no Palco Cultural, no Centro, o festival reúne gastronomia, música, artesanato e apresentações culturais, valorizando a culinária mineira e promovendo a cultura regional.

A programação contempla Cozinhas Show com chefs convidados, degustações, oficinas criativas de artesanato, Estação dos Doces e Quitutes, apresentações culturais e diversos shows musicais, oferecendo ao público uma experiência que une tradição, entretenimento e sabores típicos de Minas Gerais.

A abertura oficial acontece na sexta-feira (7), às 18h, com o funcionamento das barracas. Logo em seguida, às 19h, o chef Giovani, do Açúcar Buffet, comanda a primeira Cozinha Show. A noite ainda terá apresentação da Oficina de Capoeira e show da dupla Wellington & Guilherme.

No sábado (8), a programação começa ao meio-dia com a abertura das barracas e uma intensa agenda gastronômica. Entre os destaques estão as participações dos *chefs* Filipe Bortolucci, João Cury e diversas degustações promovidas por confeiteiros e produtores locais. As atrações culturais incluem apresentações da Corporação Musical Emílio Fernandes, oficinas de artesanato e shows de Giovani Medeiros, da banda DNA3 e da cantora Ana Gouvêa.

O encerramento será no domingo (9), com uma programação dedicada aos sabores da cozinha mineira. Os chefs Alexandre, Gustavo Gomes BBQ e Nei apresentam receitas como risoto mineiro com café, costela defumada, churrasco e gastronomia oriental. O público também poderá acompanhar apresentações de ballet, música ao vivo, oficinas de artesanato e o tradicional Festival de Fritas. O fechamento do evento contará com show de S&L Música Acústica.

Além da programação artística, o festival destaca a valorização dos produtores locais, da culinária regional e do artesanato, fortalecendo o turismo e movimentando a economia de Antônio Carlos e de toda a região do Campo das Vertentes. A expectativa é de que milhares de visitantes passem pelo evento durante os três dias de programação.



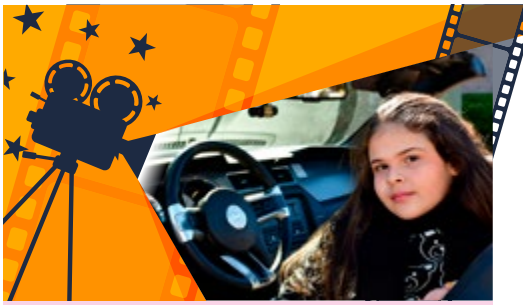

dicas de filmes para toda família

com Ana Luiza

- TOY STORY 5



Ao completar 30 anos a Pixar lançou o filme Toy Story 5, que chegou aos cinemas dia 18 de julho, ele foi dirigido por Andrew Stanton (apenas no cinema).

A história conta que Bonnie, a dona dos brinquedos, não tinha amigos e os pais, na tentativa de agradá-la, a presenteiam com um tablet tecnológico, conhecido como LilyPad que ganha a atenção da menina.

Com a inovação dos tempos tecnológicos, os brinquedos de Bonnie se sentiram ameaçados. Para tentar reverter a situação, Jessi liga para Woody e embarca numa missão na tentativa de resgatar o espaço na vida das crianças. Um fato que dividiu opiniões entre o público foi um detalhe sutil de calvície na cabeça de Woody, que aparece como personagem secundário pela primeira vez.

É um filme indicado para toda a família pois mostra o drama da tecnológia de forma engraçada e divertida.

- MOANA LIVE ACTION



Live Action (com exibição apenas no cinema) foi lançado no dia 9 de julho, dirigido por Thomas Kail.

A história conta que Moana, interpretada por Catherine Laga'aia, sempre teve um grande sonho de ser uma navegadora, mesmo quando seus pais não a apoiaram, sua avó, Tala, sempre a apoiou nesse grande desejo de conhecer o mar.

Após o falecimento de Tala, Moana embarca numa grande aventura engraçada e cheia de perigos com Maui, interpretado por Dwyane Johnson, que é um grande ator das telas de cinema e que troxe certo humor para o filme, para devolver o coração de Te Fiti.

*

CURSO TÉCNICO EM ENFERMAGEM

100% PRESENCIAL



MENSALIDADE:

R$ 398,99

- Duração: 18 meses
- Início das aulas: março/2026
- Horário: 19h às 22h

MATRICULE-SE JÁ!

ctp | Centro Técnico Profissional

UNIPAC

Rua Antonino Sena Figueredo, 807. Bairro Boa Morte
Campus Reitor Bonifácio de Andrada. Barbacena

PÓS GRADUAÇÃO

UNIPAC
CENTRO UNIVERSITÁRIO PRESIDENTE ANTÔNIO CARLOS

Egressos do UNIPAC têm 20% de desconto.

MATRICULE-SE JÁ!

(32) 3339-3994
pos.unipac.br



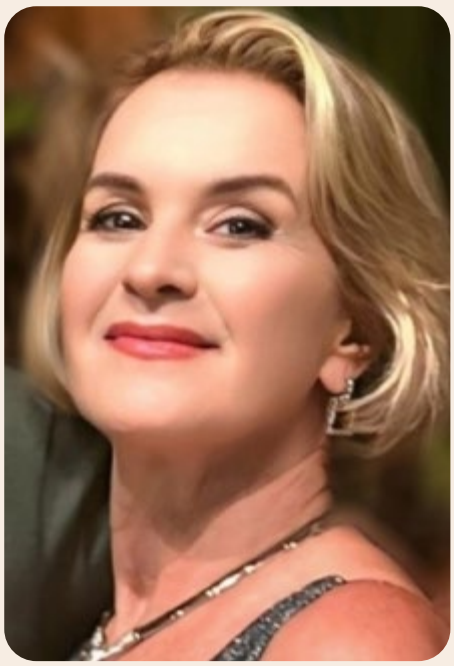

Débora Marcier

Rui Lincoln lança Grãos de Mostarda em um dos momentos mais emblemáticos do ODONTO EXPERIENCE Tiradentes 2026

O ODONTO EXPERIENCE Tiradentes 2026 foi cenário de um dos momentos mais emblemáticos de sua programação. Após uma palestra que reuniu conteúdo, inspiração e profunda conexão com o público, Rui Lincoln realizou o lançamento oficial de seu livro ***Grãos de Mostarda***, em uma ocasião que sintetizou, com rara elegância, conhecimento, propósito e visão de futuro.

A obra reflete a essência de sua trajetória como líder e estrategista, apresentando uma perspectiva consistente sobre gestão, liderança e desenvolvimento humano. Com sensibilidade e profundidade, Rui Lincoln defende a ideia de que pequenas decisões, quando conduzidas com estratégia, disciplina e constância, são capazes de transformar equipes, fortalecer organizações e gerar resultados extraordinários.

Mais do que um livro sobre alta performance, ***Grãos de Mostarda*** convida o leitor a compreender que a excelência é construída por meio de escolhas diárias, visão de longo prazo e uma cultura orientada por propósito.























Débora Marcier





O lançamento foi marcado por uma concorrida sessão de autógrafos e por um ambiente de diálogo próximo entre o autor e os participantes, encerrando uma apresentação que certamente permanecerá entre os grandes destaques desta edição do evento. Foi, acima de tudo, a celebração de uma ideia poderosa: as grandes transformações têm, muitas vezes, origens discretas, mas profundamente consistentes.

O êxito da obra ultrapassou os limites do ODONTO EXPERIENCE. ***Grãos de Mostarda*** segue conquistando leitores e registrando excelente desempenho de vendas em Barbacena e em toda a região, consolidando-se como uma leitura relevante para empresários, gestores e profissionais que buscam crescimento sustentável e resultados de longo prazo.

Um momento à altura da relevância de Rui Lincoln e da proposta do ODONTO EXPERIENCE, que reafirma Tiradentes como um dos mais qualificados cenários para o encontro entre conhecimento, liderança e experiências que deixam legado.







Reginaldo Silva conquista o topo do pódio em Tiradentes e reforça protagonismo no *trail running*

O corredor barbacenense Reginaldo Silva alcançou mais um importante resultado para o esporte regional ao conquistar o primeiro lugar na 3ª edição do Desafio Real *Trail Running*, realizada no dia 1º de agosto de 2026, em Tiradentes (MG).

Representando o Cruzeiro, o atleta confirmou o excelente momento que vive na temporada e subiu ao lugar mais alto do pódio em uma das competições de trail running que vêm ganhando destaque no calendário esportivo mineiro.

A vitória consolida a consistência de Reginaldo ao longo do ano e evidencia sua preparação técnica, resistência e desempenho em provas de alto nível, disputadas em percursos desafiadores e de grande exigência física.

O resultado também projeta o nome de Barbacena no cenário do esporte de montanha, reforçando o potencial dos atletas da região em competições de expressão estadual. Em uma temporada marcada por conquistas, Reginaldo Silva segue acumulando resultados expressivos e se firmando como um dos principais nomes do *trail running* mineiro na atualidade.







Idinando Borges

plural BQ

Barbacena sempre foi pioneira no jornalismo, tivemos aqui inúmeras iniciativas. Um marco na história da cidade foi o jornal "Cidade de Barbacena" (1898) da família Gonçalves, o "Jornal de Sábado", a "Tribuna de Mantiqueira", ambos; filhos do jornal "Cidade de Barbacena". Entre 1935 a 1954, o "Jornal O Rubicon" da fulgurante Inês Piacesi, uma mulher à frente do seu tempo. Tivemos outras iniciativas de curta duração, como o jornal "Praça Pública", o "Folha de Negócios", que deu origem ao jornal "Folha de Barbacena" e o resistente "Expresso". Tivemos também algumas revistas, que não sobreviveram. Hoje, dominam a cena de notícias, além do rádio, os *sites* de notícias: BarbacenaMais, Folha de Barbacena, Correio da Serra, Barbacena Tem, Barbacena Online e Vertentes das Gerais. Contudo, como em todas as regiões, cada um faz sua própria "mídia", usando o *Instagram*, o *X*, o *Facebook* e até mesmo o *YOUTUBE* com os milhares de *Podcasts*, que funcionam como um programa de áudio, criado de forma parecida com o rádio. Cada uma dessas redes tem um jeito próprio de funcionar e atrai o público de maneiras diferentes no dia a dia. Mestres em comunicação, ainda valorizam a impressão de jornais e revistas. O jornal impresso ainda encontra mercado e uma revista pode atingir um nicho mais qualificado. Foi esse o pensamento de um barbacenense com uma publicação da Freguesia de Santo Antônio, em Lisboa, a ideia da publicação intitulada "Plural BQ" tendo como editor: Gilmar Serafim (1); editor-gráfico: Renato Vidal (2) e como editor-assistente: Idinando Borges (3) (fotos arquivo). Assim, no mês de aniversário de Barbacena, vai acontecer o lançamento da revista, em primeira mão, a capa do periódico com destaque para o Coronel Aviador Fleck, um teste de ousadia, mas com bons propósitos.









Fazem parte do grupo de colaboradores:
Áurea Vasconcelos Grossi, Edson Brandão, Iuri Fontora, Ricardo Salim e Dr. Rodrigo Almeida e as colunas sociais de Débora Marcier, Eric Terzi e do Borges.



Eric

#ANIVERSÁRIO



Newton Navarro (DJ Gnosis), Marcela e Vinícius



No novíssimo e elogiado ***Lambretta Pub***, no São José, o *DJ* Newton Navarro reuniu amigos no sábado para comemorar seu aniversário



Este colunista e Sérgio Gonçalves



A festa continuou no Saleh





DJ Gnosis e os cantores Luma e Alex

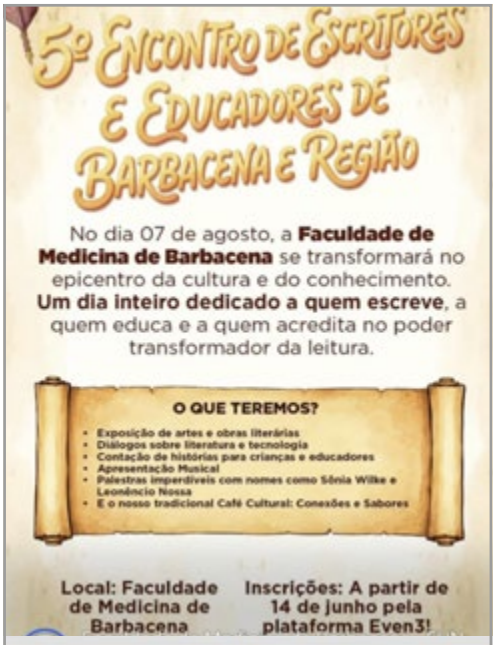

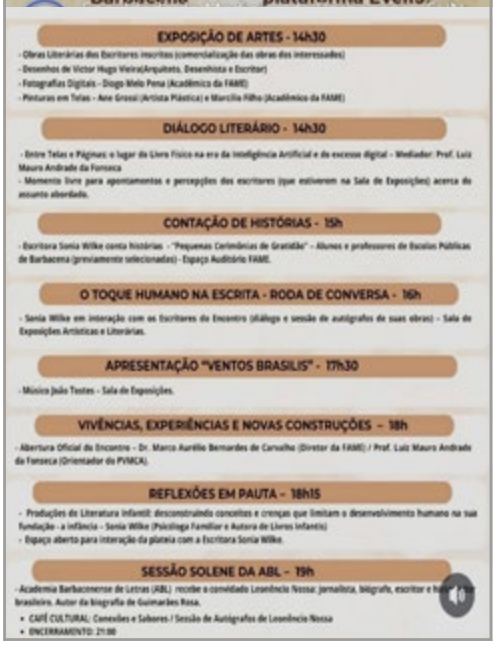



MIX: todas as quintas-feiras, a partir das 21h na 93,3 FM. Você é nosso convidado!



Revista Tem!

Informação com credibilidade!

barbacenatem.com.br/revistatem



Crônicas de Cronos

EDSON BRANDÃO



Barbacena – 235 anos

Se em 1791 o pequeno arraial ganhava foros de vila diante da Igreja Nova de Nossa Senhora da Piedade, setenta anos antes era diante da singela capela da Fazenda da Borda do Campo que os primeiros colonizadores e viajantes oravam e viviam seus primórdios, à beira do Caminho Novo. Entre as densas florestas que delimitavam o litoral e os campos bordejados por araucárias, gestou-se o lugar que faria a sua própria história e a de Minas Gerais. Fazendas e sobrados despontaram sobre morros e vales, transformando irrevogavelmente paisagens ancestrais. Mais tarde chamada de "Barbacena", por imposição do Visconde, sempre fomos e seremos a "Borda do Campolide", a fronteira entre as águas e matas atlânticas e as Minas abissais. Como bem disse Guimarães Rosa: "sagaz e espiritual... lugar geométrico."





Recriações digitais da Capela da Borda do Campo (atual município de Antônio Carlos) e o Sobrado dos Andradas no centro da cidade de Barbacena

Jornal do Estudante

"Um diário da Peste" Prof. José Augusto

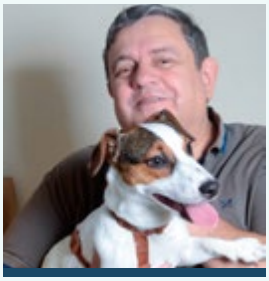

Fatos e Fotos



Agraciados com a Medalha de Honra da Defensoria Pública o desembargador Doorgal Andrada e o presidente do TJMG Vicente de Oliveira Silva, na foto com a defensora pública-geral Carolina Teixeira.



O lançamento do livro de Sandra Andrade ocorrerá no bar "Velhicidade", dia 11 de agosto, terça-feira.



Os acadêmicos da ABL Ricardo Salim e Edson Brandão recepcionando o cantor Celso Adolfo, ao centro, com o livro "Cores de Barbacena".



O presidente do Sindicimércio Barbacena, Marcelo Leitão, tomando posse como diretor da Fercomércio Minas Gerais.

Exames completos e especialistas à sua disposição!
O Santa Saúde oferece diversos exames e consultas com profissionais especializados em diversas áreas.

Faça o seu Santa Saúde Santa Casa hoje mesmo!



SANTA SAÚDE
SANTA CASA

Tel.: (32) **3339-2446**

WhatsApp: (32) **99110-2736**

E-mail: santasaude@santacasabarbacena.com.br

TRÁFICO. Equipe foi ao local e abordou veículo suspeito, no qual foi encontrada uma porção de maconha com uma das ocupantes

Mulheres são presas com tabletes e barras de maconha em Barbacena

Duas mulheres foram presas por tráfico de drogas na tarde desta quarta-feira (5) no bairro Grogotó, em Barbacena.

De acordo com informações da Polícia Militar (PM), após denúncias, uma equipe foi ao local e abordou um veículo suspeito, onde foi encontrada uma porção de maconha com uma das ocupantes.

Em seguida, os militares deram cumprimento às ordens de busca e apreensão expedidas pelo Poder Judiciário para dois endereços vinculados às suspeitas, de 21 e 35 anos. Durante as diligências a equipe localizou porções de maconha e uma balança de precisão com resquícios do entorpecente.

Ao final das diligências, foram apreendidos dois tabletes e três buchas de maconha, cinco aparelhos celulares e uma balança de precisão. Diante dos fatos, foi dada voz de prisão em flagrante às envolvidas, que foram encaminhadas até a Delegacia de Polícia.



Homem é preso após tentativa de furto em residência no bairro Jardim

Um homem de 33 anos foi preso pela Polícia Militar (PM) na tarde de segunda-feira (3), após ser flagrado tentando furtar uma residência no Abairro Jardim, em Piedade do Rio Grande.

Segundo a PM, a vítima, de 24 anos, relatou que estava dentro de casa quando ouviu barulhos vindos da garagem.



Ao verificar o que acontecia, surpreendeu o próprio primo no interior do imóvel. O suspeito estava com uma ferramenta escondida sob as roupas, mas o objeto foi recuperado pela vítima.

Em seguida, o morador saiu em busca de ajuda e conseguiu abordar uma equipe da PM que realizava patrulhamento nas proximidades. Com as informações repassadas, os militares iniciaram rastreamento e localizaram o suspeito nas imediações da residência.

O homem recebeu voz de prisão pelo crime de furto e foi encaminhado à Delegacia de Polícia Civil, onde foram adotadas as providências legais.

Polícia Militar prende dois foragidos da Justiça em Barbacena

A Polícia Militar (PM) prendeu dois homens com mandados de prisão em aberto durante ações realizadas na noite de segunda-feira (3), em Barbacena. As ocorrências foram registradas nos bairros Santo Antônio e Pontilhão.

No primeiro caso, os militares receberam informações sobre um foragido de 56 anos e, após levantamentos, seguiram até a residência do suspeito, no bairro Santo Antônio. O homem atendeu os policiais e, após consulta aos sistemas informatizados, foi confirmada a existência de um mandado de prisão em seu desfavor. Ele recebeu voz de prisão e foi encaminhado à autoridade de Polícia Judiciária.

Já no bairro Pontilhão, a PM cumpriu um mandado de recaptura expedido pela 1ª Vara Criminal e de Execuções Criminais da Comarca de Barbacena. O homem, de 40 anos, foi localizado na entrada de sua residência, teve a identidade confirmada e a ordem judicial ratificada pelos sistemas oficiais. Em seguida, foi preso e conduzido à Delegacia de Polícia Civil para as providências legais.

Jovem é preso por tráfico de drogas no bairro Grogotó

Um jovem de 18 anos foi preso por tráfico de drogas na manhã de segunda-feira (3), durante uma ação da Polícia Militar (PM) em um condomínio localizado no bairro Grogotó. A operação foi realizada após denúncias anônimas informarem sobre a comercialização de entorpecentes nos fundos do conjunto habitacional.

Com base nas informações recebidas, os militares montaram uma estratégia de monitoramento e durante a vigilância, observaram o suspeito recebendo dinheiro de usuários e entregando porções de drogas.

Na abordagem, foram encontrados com o jovem uma quantia em dinheiro e um aparelho celular. Em buscas no local utilizado para esconder os entorpecentes, a equipe apreendeu 30 pedras de crack e sete papelotes de cocaína, todos embalados e prontos para comercialização. O suspeito confessou o tráfico e foi preso em flagrante, sendo encaminhado à Delegacia de Polícia Civil



FUPAC·UNIPAC
GRUPO EDUCACIONAL

INSCRIÇÕES ABERTAS

PARA O **MAIOR VESTIBULAR** DA REGIÃO

#VEM PRA FUPAC UNIPAC



FAÇA SUA INSCRIÇÃO

unipac.br/vestibular