EDITORIAL. Eleições em Minas: nem tudo é como parece ser - **Página 2**

Correio da Serra

BARBACENA, 24/07/2026 I WWW.JORNALCORREIODASERRA.COM.BR I 72 ANOS I EDIÇÃO 1291 jcorreiodaserra jcorreiodaserra



Convenção do União Brasil e PP será realizada no dia 3 de agosto

Página 3



Doorgal Andrada é filiado ao PP

Santa Casa de Barbacena: 174 anos de tradição, inovação e compromisso com a vida

Muito além de um hospital, a Santa Casa de Misericórdia representa um verdadeiro patrimônio histórico e social

Referência em saúde para Barbacena e toda a região do Campo das Vertentes, a Santa Casa de Misericórdia de Barbacena chega aos seus 174 anos consolidando uma trajetória marcada pela dedicação à vida, pela excelência no atendimento e pela constante modernização de sua estrutura.

Página 6

OAB Barbacena abre pré-inscrições para a delegação do JAM 2026

Página 7

Alliance Barbacena disputa Campeonato Sul-Americano Master de Jiu-Jitsu no Rio de Janeiro

Página 8

Convenção do PL em Minas irá oficializar candidatura de Lafayette de Andrada à reeleição

O Partido Liberal (PL) de Minas Gerais realiza, na próxima segunda-feira, 27 de julho, às 14h, sua Convenção Estadual no Plenário da Assembleia Legislativa de Minas Gerais (ALMG), em Belo Horizonte. O encontro reunirá as principais lideranças da legenda para oficializar candidaturas, fortalecer a organização partidária e dar início à mobilização para as eleições de 2026.

Página 3



Barbacena fica entre as cidades menos violentas de Minas Gerais, aponta Anuário da Segurança Pública

Página 5



Defensoria Pública realiza mutirão em Barbacena para solucionar conflitos com Cemig e Copasa

Página 8

Casa/Biblioteca Dr. Adhimar Coutinho passa a integrar projetos da Academia Barbacenense de Ciências Jurídicas

Página 5

Gerp: Governo Lula tem 50% de desaprovação; 43% aprovam

Página 4

Prefeitura de Barbacena alerta para golpe com falsas cobranças da Vigilância Sanitária

Página 5

Confira os acontecimentos sociais e eventos na cidade e região


Débora Macier


Eric


Idinando


Prof. José Augusto

Confira nosso articulista


Edson Brandão

Editorial

Eleições em Minas: nem tudo é como parece ser

Antes de tudo, é preciso reconhecer uma característica histórica da política mineira: Minas Gerais raramente decide suas eleições apenas pelo momento. O eleitor mineiro costuma observar o desempenho dos governos, avaliar o cenário nacional e somente nos meses finais consolidar sua escolha. Foi assim em diferentes momentos da redemocratização e não há sinais de que 2026 será diferente.

As eleições estaduais deste ano ocorrem em um ambiente de transição. Depois de dois mandatos consecutivos de Romeu Zema, o Estado vive a disputa entre a continuidade do modelo de gestão implantado pelo atual governo e as propostas apresentadas pelos grupos de oposição. O cenário permanece aberto, embora pesquisas recentes indiquem a liderança do senador Cleitinho (Republicanos), enquanto o governador Mateus Simões (PSD), que assumiu a sucessão do grupo governista, Alexandre Kalil (PDT), e outros pré-candidatos buscam consolidar seus espaços políticos. O número de eleitores indecisos ainda é elevado, indicando que a disputa está longe de uma definição.

Entretanto, Minas ensina que liderança em pesquisa meses antes da eleição não representa garantia de vitória. O Estado já assistiu a diversas reviravoltas eleitorais, fruto de campanhas intensas, alianças regionais e do peso que Belo Horizonte, o interior e o cenário nacional exercem sobre o eleitorado. A tradição política mineira valoriza candidatos que consigam transmitir equilíbrio, capacidade administrativa e diálogo, características que historicamente diferenciam o voto dos mineiros.

Outro aspecto marcante da política estadual é o chamado "municipalismo". Nenhum candidato vence Minas apenas com força na capital. É preciso construir uma ampla rede de prefeitos, vereadores, deputados e lideranças comunitárias espalhadas pelas mais de 850 cidades. Minas possui realidades extremamente distintas entre o Sul, Triângulo, Zona da Mata, Norte, Jequitinhonha, Vale do Aço e Campo das Vertentes. Quem pretende governar o Estado precisa compreender essa diversidade.

Também não se pode ignorar o peso da eleição presidencial sobre a disputa estadual. Historicamente, Minas costuma acompanhar as tendências nacionais e frequentemente desempenha o papel de fiel da balança. A polarização entre os principais grupos políticos do país inevitavelmente influenciará o comportamento do eleitor mineiro, especialmente nos grandes centros urbanos.

Os desafios de uma nova gestão são conhecidos e antigos. A recuperação das finanças públicas, a renegociação da dívida com a União, os investimentos em infraestrutura, a melhoria da saúde regionalizada, a ampliação da segurança pública e a valorização da educação continuarão dominando o debate. Soma-se a isso a necessidade de criar um ambiente favorável à atração de investimentos privados e à geração de empregos, mantendo Minas competitiva diante de outros estados.

Mais do que slogans, os mineiros deverão cobrar projetos concretos. O Estado não pode desperdiçar seu enorme potencial econômico na mineração, no agronegócio, na indústria, no turismo e na inovação tecnológica. A próxima gestão terá a responsabilidade de transformar essas vocações em desenvolvimento regional, reduzindo desigualdades históricas.

Se a história política de Minas oferece uma lição, ela é clara: o eleitor mineiro costuma rejeitar extremismos e tende a premiar quem demonstra preparo, serenidade e capacidade de gestão. Ainda há meses de campanha, convenções e debates pela frente, e o quadro pode sofrer mudanças significativas até outubro. O que já se pode afirmar é que Minas Gerais volta a ocupar posição estratégica no cenário nacional. Quem conquistar a confiança dos mineiros não administrará apenas o segundo maior colégio eleitoral do país; governará um Estado cuja influência política sempre ultrapassou suas fronteiras e continuará sendo decisiva nos rumos do Brasil.

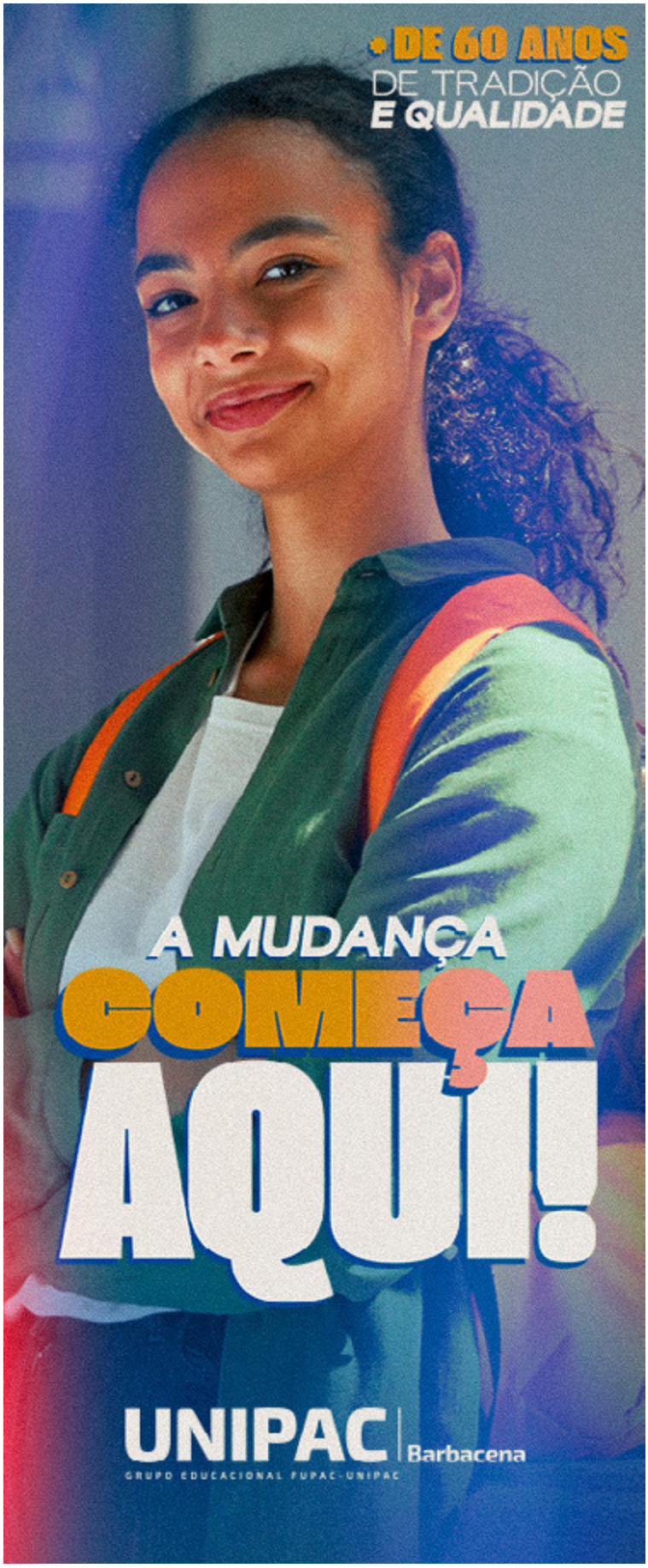

EXPEDIENTE

Fundado em 1954 pelo Líder
José Bonifácio Lafayette de Andrada

Associação Jornalística e Cultural Correio da Serra
CNPJ: 25.290.656/0001-17
Logística e Comercialização: (32) 3332-7373

Rua Antônio Carlos, 25 - São José - Barbacena - MG - CEP: 36.205-008 - Tel.: (32) 3332-7373 - www.jornalcorreiodaserra.com.br

Diretor Responsável: Deputado Lafayette de Andrada
Editor: Gilmar Serafim
Editoração Gráfica: Renato Vidal Júnior
Colaboração: JORNALISMO 93 FM, PORTAL BARBACENATEM
Revisão: Lucas Di Capri

1954
Sete décadas de informação e cidadania
★★★★★★★

OFICIALIZAÇÃO. A convenção contará com a presença de importantes nomes da política nacional e estadual

Convenção do PL em Minas irá oficializar candidatura de Lafayette de Andrada à reeleição

O Partido Liberal (PL) de Minas Gerais realiza, na próxima segunda-feira, 27 de julho, às 14h, sua Convenção Estadual no Plenário da Assembleia Legislativa de Minas Gerais (ALMG), em Belo Horizonte. O encontro reunirá as principais lideranças da legenda para oficializar candidaturas, fortalecer a organização partidária e dar início à mobilização para as eleições de 2026. A expectativa é de que o evento conte com a presença do pré-candidato a presidente, Flávio Bolsonaro, deputados, prefeitos, vereadores, dirigentes partidários e centenas de apoiadores de todas as regiões do Estado.

Entre os principais destaques da convenção está o deputado federal Lafayette de Andrada, que chega ao processo eleitoral como um dos nomes mais fortes do PL para conquistar um novo mandato na Câmara dos Deputados. Reconhecido pela atuação parlamentar em Brasília, Lafayette tem se destacado pela defesa de pautas ligadas ao desenvolvimento econômico, à segurança jurídica, ao fortalecimento dos municípios e à proteção do consumidor. Nos últimos meses, o parlamentar ganhou repercussão nacional por projetos apresentados no Congresso Nacional, consolidando sua posição entre os representantes mineiros de maior protagonismo na Câmara Federal.

Integrante de uma das mais tradicionais famílias da política mineira, Lafayette de Andrada inicia a pré-campanha respaldado por sua experiência legislativa e pelo apoio das principais lideranças do Partido Liberal. A expectativa da legenda é de que o deputado amplie sua votação e continue exercendo papel de destaque na bancada mineira em Brasília.



A convenção contará com a presença de importantes nomes da política nacional e estadual, entre eles o presidente estadual do PL, Domingos Sávio, o deputado federal Nikolas Ferreira, um dos principais expoentes da direita brasileira, deputados estaduais, prefeitos, vice-prefeitos, vereadores e lideranças municipais de diversas regiões de Minas Gerais. O encontro também reforçará o alinhamento político do partido com o projeto nacional da legenda e servirá para definir as estratégias da campanha eleitoral.

Além da oficialização das candidaturas, o evento será marcado por discursos das principais lideranças e pela apresentação das diretrizes que nortearão a campanha do PL em Minas Gerais. A expectativa da direção estadual é fortalecer a presença da legenda nos municípios e ampliar suas bancadas na Câmara dos Deputados e na Assembleia Legislativa.

Para Lafayette de Andrada, a convenção representa o início de uma nova etapa de sua caminhada rumo à reeleição. Com forte atuação parlamentar e ampla articulação política, o deputado chega ao processo eleitoral como uma das principais apostas do Partido Liberal em Minas Gerais para manter e ampliar sua representação no Congresso Nacional.

Doorgal Andrada aguarda convenção da federação formada por União Brasil e PP para referendar sua candidatura

Ainda sem definir os rumos que vai seguir na disputa pelo governo de Minas Gerais, a federação formada por União Brasil e PP decidiu realizar sua convenção no dia 3 do mês que vem.

O deputado estadual Doorgal Andrada (PP) terá sua candidatura à reeleição para a Assembleia Legislativa de Minas Gerais (ALMG) oficialmente referendada durante a Convenção Estadual no Plenário Juscelino Kubitschek da Assembleia Legislativa de Minas Gerais (ALMG), em Belo Horizonte. O evento reunirá centenas de lideranças políticas, prefeitos, vice-prefeitos, vereadores e filiados de todas as regiões do Estado, consolidando os nomes que representarão a federação nas eleições de 2026.

Natural de Barbacena, advogado e oficial da reserva do Exército Brasileiro, Doorgal Andrada exerce atualmente seu segundo mandato como deputado estadual e se consolidou como uma das principais lideranças da nova geração da política mineira. À frente da Comissão de Constituição e Justiça (CCJ), a mais importante da Assembleia Legislativa, conduziu a análise de projetos estratégicos para Minas Gerais, destacando-se pela atuação técnica, pelo diálogo e pela defesa do fortalecimento dos municípios.

Ao longo do mandato, Doorgal apresentou e apoiou iniciativas voltadas à modernização da administração pública, ao desenvolvimento regional, à defesa das famílias e ao fortalecimento das políticas públicas para os mineiros. Seu trabalho também tem sido marcado pela proximidade com as bases municipais, mantendo diálogo permanente com prefeitos, vereadores e lideranças comunitárias em todas as regiões do Estado.

Com a candidatura oficialmente homologada, após registro, Doorgal Andrada entrará na disputa pela reeleição fortalecido pelo respaldo da Federação União Progressista e pelo reconhecimento do trabalho desenvolvido na Assembleia Legislativa. A expectativa da legenda é ampliar sua bancada no Parlamento mineiro, tendo o deputado como um de seus principais nomes para o pleito de 2026.


Deputado estadual Doorgal Andrada será candidato à reeleição

REPROVAÇÃO. A margem de erro do levantamento é de 2,19 pontos percentuais, para mais ou para menos

Gerp: Governo Lula tem 50% de desaprovação; 43% aprovam

Nova pesquisa Gerp, divulgada nesta quarta-feira (22), mostra que o governo do presidente Luiz Inácio Lula da Silva (PT) é desaprovado por 50% dos entrevistados. Do outro lado, o percentual daqueles que aprovam a gestão do petista é de 43%.

Já a fatia daqueles que não sabem ou não responderam representa 7%.

Em relação à mediação divulgada em 26 de junho, o governo caiu um ponto percentual na aprovação, antes 44%, e aumentou em cinco pontos na desaprovação, que antes correspondia a 45%. No levantamento do final do último mês, aqueles que não sabiam ou não responderam eram 10%.

A pesquisa divulgada nesta quarta-feira também questionou os entrevistados sobre a avaliação do presidente. Do total, 41% veem Lula negativamente (ruim ou péssimo), enquanto 34% avaliam o petista positivamente (ótimo ou bom).

Do total, 23% avaliam o mandatário como regular, enquanto 1% não soube responder.

O Instituto Gerp entrevistou 2.000 eleitores de todo o país, entre os dias 15 e 17 de julho. A margem de erro do levantamento é de 2,19 pontos percentuais, para mais ou para menos, com intervalo de confiança de 95%.

A pesquisa possui registro no TSE (Tribunal Superior Eleitoral) sob o número BR-05026/2026.

Fonte: CNN Brasil



Presidente da República, Luiz Inácio Lula da Silva

Quase metade dos brasileiros afirmam não conseguir manter o padrão de vida sem crédito

Uma pesquisa inédita da Serasa, realizada em parceria com o Instituto Opinion Box, revela que 57% dos brasileiros utilizam crédito com frequência e 48% afirmam que não conseguiriam manter o padrão de vida atual sem recorrer a essa modalidade. No entanto, 55% dos entrevistados dizem já ter se arrependido de contratar crédito, principalmente por causa de juros mais altos do que o esperado e do impacto das parcelas no orçamento.



O levantamento aponta que a taxa de juros é o principal critério observado por 43% dos consumidores antes da contratação. Cartão de crédito, empréstimos pessoais e crédito consignado estão entre as modalidades mais utilizadas, tanto para despesas do dia a dia quanto para emergências e pagamento de contas em atraso.

A pesquisa também mostra um grande interesse da população em ampliar seus conhecimentos sobre educação financeira: 97% consideram importante aprender mais sobre crédito e 69% querem entender como utilizá-lo de forma consciente. Para incentivar esse aprendizado, a Serasa lançou uma série de conteúdos educativos sobre crédito em seu canal no YouTube e no Portal de Crédito Consciente.

Prosa Jovem promoverá integração entre profissionais e estudantes de Direito em Barbacena

A OAB Jovem Barbacena prepara a realização da Prosa Jovem, evento que promete reunir advogados, jovens profissionais, estudantes de Direito e convidados em um momento voltado à troca de experiências, integração e fortalecimento da comunidade jurídica da região. A programação contará com uma roda de conversa institucional, reunindo profissionais renomados de Barbacena e cidades vizinhas para debater a advocacia e compartilhar vivências da carreira.



Após o bate-papo, os participantes poderão participar de um happy hour, proporcionando um ambiente descontraído para networking e criação de novas conexões entre os profissionais do Direito. O evento será realizado no Park Hotel Mantiqueira, parceiro oficial da iniciativa.

As vendas dos ingressos começam no dia 1º de agosto e as vagas serão limitadas. A organização orienta os interessados a acompanharem as redes sociais da OAB Jovem Barbacena e do Park Hotel Mantiqueira, onde serão divulgadas todas as informações sobre a programação e a comercialização dos ingressos.

CESSÃO. O espaço passa a abrigar atividades da Academia e permitirá a ampliação de projetos voltados à preservação da memória jurídica

Casa/Biblioteca Dr. Adhimar Coutinho passa a integrar projetos da Academia Barbacenense de Ciências Jurídicas

A Academia Barbacenense de Ciências Jurídicas (ABCJ) dá mais um importante passo em sua trajetória institucional com a cessão, em comodato, da Casa/Biblioteca Dr. Adhimar Coutinho pelo Grupo Educacional UNIPAC/FUPAC. O espaço passa a abrigar atividades da Academia e permitirá a ampliação de projetos voltados à preservação da memória jurídica e à promoção do conhecimento junto à sociedade.

Fundada em 2010, a ABCJ nasceu com o propósito de preservar a história do Direito em Barbacena, cidade que se destaca no cenário mineiro pela contribuição de grandes juristas, magistrados, promotores, advogados, professores e demais operadores do Direito ao longo de sua história. A instituição busca não apenas valorizar esse legado, mas também fomentar o debate jurídico e aproximar o conhecimento acadêmico da comunidade.

A Casa/Biblioteca Dr. Adhimar Coutinho representa um patrimônio cultural e intelectual de inestimável valor. Seu acervo reúne importantes obras clássicas da literatura jurídica, além de uma vasta coleção de revistas e livros raros, que testemunham diferentes momentos da história do país. Entre as preciosidades preservadas no local está a coleção da revista O Cruzeiro, uma das mais importantes publicações brasileiras do século XX, cuja relevância ultrapassa os limites do jornalismo, constituindo uma rica fonte de pesquisa histórica e cultural.

O espaço deverá ser utilizado pela Academia para a realização de reuniões, encontros institucionais e atividades voltadas ao estudo e à reflexão sobre temas jurídicos contemporâneos. Entre os projetos previstos está a organização de visitas guiadas ao acervo da biblioteca, permitindo que estudantes, pesquisadores e a população em geral conheçam parte desse importante patrimônio documental.

A proposta da ABCJ também contempla a promoção de diálogos sobre assuntos jurídicos envolvendo a comunidade acadêmica, especialmente os estudantes dos cursos de Direito existentes em Barbacena. A iniciativa pretende contribuir para a formação cidadã, estimulando o debate sobre direitos, deveres e a importância das instituições jurídicas na construção de uma sociedade mais justa e consciente.



Para a Academia, a cessão em comodato da Casa/Biblioteca Dr. Adhimar Coutinho representa muito mais do que a conquista de uma sede para suas atividades. Trata-se de uma oportunidade para fortalecer sua atuação institucional e desenvolver projetos permanentes voltados à educação jurídica e à cidadania.

Ao ampliar o acesso ao conhecimento e preservar parte significativa da memória jurídica e cultural de Barbacena, a ABCJ reafirma um de seus principais compromissos: contribuir para que as pessoas conheçam melhor seus direitos, respeitem os direitos do próximo e compreendam suas obrigações enquanto cidadãos. Afinal, o fortalecimento das instituições e da democracia também passa pela educação e pela valorização do conhecimento.

Barbacena fica entre as cidades menos violentas de Minas Gerais, aponta Anuário da Segurança Pública

O Anuário Brasileiro de Segurança Pública 2026, divulgado pelo Fórum Brasileiro de Segurança Pública, aponta que Barbacena é a nona cidade de Minas Gerais, dentre os municípios com mais de 100 mil habitantes, com a menor taxa de mortes violentas, e a 71ª do Brasil no mesmo *ranking*. O levantamento, que reúne dados oficiais das secretarias estaduais de Segurança Pública, reforça que o município permanece fora dos *rankings* nacionais de maior preocupação relacionados às mortes violentas intencionais.

Foto: Caminhando por Barbacena (YouTube)



Em Minas Gerais, as maiores taxas de mortes violentas se concentram e Araguari, Governador Valadares, Ribeirão das Neves e Vespasiano.

O Anuário é considerado uma das principais referências nacionais sobre segurança pública e utiliza informações fornecidas por órgãos oficiais para subsidiar políticas públicas e o acompanhamento dos indicadores de criminalidade. Apesar de o estudo demonstrar que Barbacena não integra os rankings de maior violência, especialistas destacam que o monitoramento contínuo dos indicadores e os investimentos em prevenção seguem sendo fundamentais para a manutenção dos resultados positivos.

MODELO. Hoje, a Santa Casa é referência para os 51 municípios da Macrorregião Centro-Sul de Minas Gerais

Santa Casa de Misericórdia de Barbacena: 174 anos de tradição, inovação e compromisso com a vida



Referência em saúde para Barbacena e toda a região do Campo das Vertentes, a Santa Casa de Misericórdia de Barbacena chega aos seus 174 anos consolidando uma trajetória marcada pela dedicação à vida, pela excelência no atendimento e pela constante modernização de sua estrutura. Fundada em 20 de julho de 1852 pela Confraria ou Irmandade de Santo Antônio e inaugurada em 1º de janeiro de 1858, a instituição tornou-se um dos mais importantes hospitais filantrópicos de Minas Gerais, desempenhando um papel fundamental no atendimento pelo Sistema Único de Saúde (SUS). (santacasabarbacena.com.br).

Ao longo de sua história, a Santa Casa passou por diversas ampliações e avanços tecnológicos. Da implantação da maternidade e do centro cirúrgico, na década de 1950, à criação da UTI Neonatal, do Banco de Leite Humano, do Pronto Atendimento Pediátrico, do Centro de Terapia Intensiva, do Posto Avançado de Coleta de Sangue (PACE) e da modernização de seus serviços diagnósticos, a instituição mantém um permanente compromisso com a qualidade e a humanização da assistência. Também recebeu o título de Hospital Amigo da Criança, reconhecimento concedido às instituições que seguem rigorosos protocolos de incentivo ao aleitamento materno e ao cuidado com mães e recém-nascidos.



Flávio Maluf Caldas, diretor da Santa Casa de Misericórdia de Barbacena

Hoje, a Santa Casa é referência para os 51 municípios da Macrorregião Centro-Sul de Minas Gerais. O hospital realiza milhares de atendimentos todos os meses, oferecendo serviços de urgência e emergência, maternidade de alto risco, neurocirurgia, ortopedia, clínica médica, clínica cirúrgica, hemodiálise, ginecologia e obstetrícia, pediatria, UTI adulto e neonatal, além de diversos exames e procedimentos especializados, atendendo uma população de centenas de milhares de pessoas da região.

Sob a direção-geral do vereador Flávio Maluf Caldas e a provedoria de Maria Angélica Borges de Andrada, a instituição segue investindo em melhorias estruturais, qualificação das equipes e fortalecimento dos serviços prestados à comunidade.

O diretor-geral, Flávio Maluf, destaca que o trabalho desenvolvido pela instituição é resultado do empenho coletivo de seus profissionais.

"A Santa Casa é um patrimônio de Barbacena e de toda a nossa região. Nosso compromisso é oferecer um atendimento cada vez mais humanizado, seguro e eficiente, investindo continuamente na modernização da estrutura, na valorização dos colaboradores e na qualidade da assistência prestada à população. Cuidar das pessoas é a nossa missão diária."

Já a provedora, Maria Angélica Borges de Andrada, ressalta o legado construído ao longo de mais de um século e meio.

"Celebrar os 174 anos da Santa Casa é renovar nosso compromisso com a vida. Essa instituição foi construída graças à dedicação de inúmeras pessoas que fizeram da solidariedade um propósito. Continuaremos trabalhando para fortalecer esse legado, garantindo um hospital cada vez mais preparado para atender Barbacena e toda a nossa região com excelência e responsabilidade, um sonho que meu pai, o saudoso Bonifácio Andrada, sempre teve e ajudou permanentemente a construir."

Muito além de um hospital, a Santa Casa de Misericórdia de Barbacena representa um verdadeiro patrimônio histórico e social. Há mais de 170 anos, sua missão permanece a mesma: acolher, cuidar e salvar vidas, mantendo viva uma tradição de solidariedade que atravessa gerações e continua sendo motivo de orgulho para Barbacena e para Minas Gerais.

SEGURANÇA. Qualquer cobrança por telefone, e-mail, mensagem de texto, etc., relacionada a serviços da Vigilância Sanitária deve ser considerada suspeita

Prefeitura de Barbacena alerta para golpe com falsas cobranças da Vigilância Sanitária

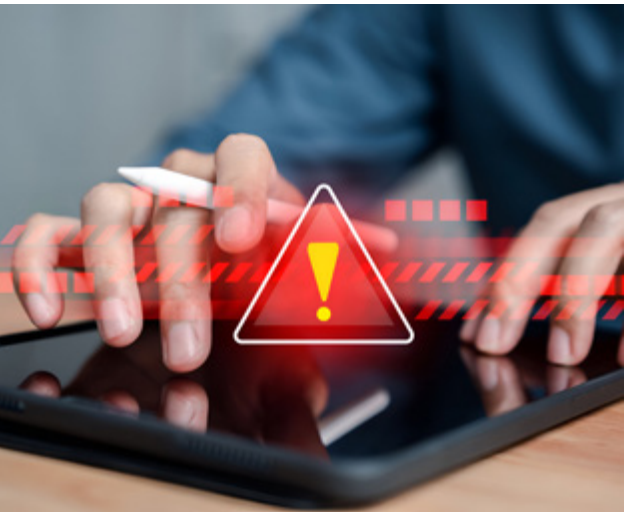

A Prefeitura de Barbacena, por meio da Secretaria Municipal de Saúde e da Vigilância Sanitária (Visa), emitiu um alerta sobre tentativas de golpe envolvendo cobranças indevidas de taxas supostamente relacionadas à fiscalização e à emissão de documentos do órgão. O município reforça que a Vigilância Sanitária não cobra qualquer taxa para fiscalização ou emissão de alvará sanitário.

Segundo a administração municipal, a única cobrança existente na Visa é referente à análise de projetos arquitetônicos de empresas, realizada exclusivamente mediante solicitação do próprio empresário ou responsável legal. Assim, qualquer cobrança por telefone, e-mail, mensagem de texto ou visita presencial relacionada a alvarás ou outros serviços da Vigilância Sanitária deve ser considerada suspeita.

Em caso de dúvidas ou de recebimento de cobranças suspeitas, a orientação é entrar em contato com a Vigilância Sanitária pelo telefone (32) 3198-0937. A Prefeitura também recomenda verificar o endereço eletrônico do remetente, lembrando que os e-mails oficiais da Visa e da maioria dos órgãos municipais utilizam o domínio @barbacena.mg.gov.br, reforçando seu compromisso com a transparência e a segurança da população e dos empresários.

Fiocruz alerta para alto risco de aumento de casos de síndrome respiratória em Minas Gerais



Minas Gerais está entre os cinco estados brasileiros com alto risco de aumento dos casos de Síndrome Respiratória Aguda Grave (SRAG), segundo o novo boletim InfoGripe, da Fundação Oswaldo Cruz (Fiocruz). O crescimento é impulsionado principalmente pelo vírus sincicial respiratório (VSR), responsável pela maioria dos casos de bronquiolite em crianças, além da manutenção de níveis elevados de influenza A e influenza B no estado.

De acordo com a Fiocruz, a maior incidência da SRAG ocorre em crianças de até 2 anos, enquanto a mortalidade é mais elevada entre pessoas com 65 anos ou mais, principalmente em decorrência da influenza A. Diante do cenário, a instituição recomenda medidas de prevenção, como higienização frequente das mãos, uso de máscara em caso de sintomas, isolamento de pessoas gripadas e manutenção da vacinação em dia.

A Secretaria de Estado de Saúde de Minas Gerais informou que acompanha diariamente a situação e destacou que, apesar do alerta, o estado registrou redução no número de casos em 2026 em comparação ao mesmo período de 2025. A pasta também reforçou a rede hospitalar com novos leitos clínicos, de UTI e de suporte ventilatório, além de manter a vacinação contra a gripe e outras doenças respiratórias disponível para os públicos indicados.

OAB Barbacena abre pré-inscrições para a delegação do JAM 2026

Estão abertas as pré-inscrições para os advogados e advogadas da 3ª Subseção da OAB Barbacena que desejam integrar a delegação que representará o município nos Jogos da Advocacia Mineira (JAM 2026), programados para ocorrer entre os dias 1º e 6 de setembro.

Promovido pela Caixa de Assistência dos Advogados de Minas Gerais (CAAMG) e pela OAB-MG, o evento reúne profissionais de todas as regiões do estado para dias de competição, integração e fortalecimento do espírito esportivo.

Os profissionais da região interessados em defender a subseção nas mais diversas modalidades esportivas — como futebol, futsal, vôlei, basquete e corrida — a realizarem o cadastro prévio.

O processo de organização da delegação local já está em andamento, e as etapas de triagem e envio de diretrizes gerais ocorrem pelos canais oficiais da subseção, através do instagram comissaodeesportesbarbacena

As informações completas sobre regulamentos gerais, tabela de jogos, modalidades confirmadas e a programação oficial do JAM 2026 serão divulgadas em breve pela organização estadual.



INICIATIVA. Podem solicitar atendimento pessoas com renda individual de até três salários mínimos ou renda familiar de até quatro salários mínimos

Defensoria Pública realiza mutirão em Barbacena para solucionar conflitos com Cemig e Copasa

Moradores de Barbacena que enfrentam problemas com contas de energia elétrica, água ou esgoto já podem se inscrever no 2º Mutirão do Consumidor promovido pela Defensoria Pública de Minas Gerais (DPMG). A iniciativa busca resolver, de forma extrajudicial, conflitos envolvendo a Cemig e a Copasa, priorizando acordos antes da abertura de ações na Justiça. As inscrições seguem até 7 de agosto.

Na unidade de Barbacena, o atendimento será realizado presencialmente na sede da Defensoria Pública, localizada na Rua José Pires dos Reis, nº 24, bairro Mansões, de segunda a quarta-feira, das 8h às 16h. Os interessados podem obter mais informações pelo telefone (32) 3333-8498.

O mutirão é destinado a consumidores que tenham questões como cobranças indevidas, débitos em atraso ou outros problemas relacionados aos serviços prestados pelas concessionárias. No interior do estado, incluindo Barbacena, o atendimento será feito por meio de procedimento extrajudicial. Após a análise da documentação, a Defensoria encaminhará formalmente a demanda à Cemig ou à Copasa para tentativa de solução direta. Caso não haja acordo, será avaliada a possibilidade de ajuizamento da ação.



Podem solicitar atendimento pessoas com renda individual de até três salários mínimos ou renda familiar de até quatro salários mínimos, conforme os critérios da Defensoria Pública. No momento da inscrição, é necessário apresentar documentos pessoais, comprovantes de endereço e renda, além das contas ou faturas relacionadas ao problema e, se houver, protocolos de atendimento já registrados junto à concessionária.

A ação faz parte da segunda edição do Mutirão do Consumidor da DPMG e também será realizada em Belo Horizonte, Conceição do Mato Dentro, Pirapora, São Sebastião do Paraíso e Sete Lagoas, ampliando o acesso à solução de conflitos de consumo de forma mais rápida e menos burocrática.

Alliance Barbacena disputa Campeonato Sul-Americano Master de Jiu-Jitsu no Rio de Janeiro

A equipe de Jiu-Jitsu Alliance Barbacena está em fase final de preparação para representar o município no International Master South America IBJJF Jiu-Jitsu Championship 2026, uma das principais competições da modalidade voltadas para atletas da categoria Master. O torneio é promovido pela Confederação Brasileira de Jiu-Jitsu (CBJJ) em parceria com a Federação Internacional Brasileira de Jiu-Jitsu (IBJJF).

A competição será realizada nos dias 25 e 26 de julho, no Rio de Janeiro, reunindo competidores de diversas regiões do Brasil e de outros países da América do Sul. O campeonato é considerado uma importante vitrine para atletas experientes que buscam destaque no cenário internacional do jiu-jitsu.

Representando Barbacena, a delegação da Alliance embarca para o evento com a expectativa de alcançar bons resultados e levar o nome da cidade ao pódio. Os atletas seguem intensificando os treinamentos e a preparação para enfrentar os desafios do campeonato e competir em alto nível nos tatames cariocas.

Prefeitura de Barbacena atualiza comissão responsável pela gestão dos recursos da Política Aldir Blanc

A Prefeitura de Barbacena publicou o Decreto Municipal nº 10.086, que altera dispositivos do Decreto nº 9.889, de 29 de agosto de 2025, responsável pela criação da Comissão de Acompanhamento e Avaliação da Política Nacional Aldir Blanc de Fomento à Cultura (PNAB) – Ciclo 2. As mudanças atualizam a composição da comissão e redefinem suas atribuições na gestão dos recursos destinados ao setor cultural.

De acordo com o novo decreto, a comissão passa a ser composta por representantes da Secretaria Municipal de Cultura e Turismo (Secult), do Conservatório Municipal Heitor Villa-Lobos, vinculado à Secretaria Municipal de Educação (Seduc), além de representantes da sociedade civil.



Entre as atribuições da comissão estão a estruturação da aplicação dos recursos da PNAB, a elaboração de editais, chamamentos públicos e premiações, além do acompanhamento do cumprimento de metas, prazos e contratos firmados pelos proponentes culturais contemplados.

Outra mudança estabelece que as propostas analisadas por pareceristas externos, contratados por meio de chamamento público, deverão ser validadas pela comissão, reforçando a transparência do processo de seleção. O grupo também ficará responsável por acompanhar e fiscalizar os processos de repasse dos recursos aos beneficiários.

Além disso, a comissão deverá monitorar a execução da Política Nacional Aldir Blanc em Barbacena e acompanhar a elaboração do relatório de execução, documento que será utilizado na prestação de contas por meio da plataforma CULTBR.

IMUNIZAÇÃO. As ações ocorrerão sempre das 8h às 16h, entre os dias 29 de julho e 26 de agosto

Barbacena realiza repescagem da vacinação antirrábica para ampliar cobertura de cães e gatos



A Prefeitura, por meio do Centro de Controle de Endemias, realizará uma repescagem da Campanha de Vacinação Antirrábica Animal para ampliar a cobertura vacinal de cães e gatos em bairros onde o número de animais imunizados ficou abaixo do esperado em relação à campanha de 2025. A iniciativa reforça a importância da vacinação anual como principal forma de prevenção da raiva, doença grave e com alta taxa de letalidade.

As ações ocorrerão sempre das 8h às 16h, entre os dias 29 de julho e 26 de agosto, contemplando os bairros Penha, Nova Cidade, Novo Horizonte, Água Santa, Greenville, João Paulo, Grogotó, São Francisco, Bavesa, Rua Bahia, Bairro de Fátima, Carmo e Jardim, em praças, igrejas, CRAS e outros pontos estratégicos.

Quem não puder comparecer às datas de repescagem poderá vacinar seu animal no ponto fixo do Centro de Controle de Endemias, no bairro São Pedro, durante toda a campanha. A Prefeitura reforça que a imunização protege os animais, ajuda a prevenir a transmissão da doença e contribui para manter o município livre da raiva.

João Tostes levará música e literatura ao 5º Encontro de Escritores e Educadores da FAME

O músico e educador João Tostes será uma das atrações do 5º Encontro de Escritores e Educadores de Barbacena e Região, promovido pela Faculdade de Medicina de Barbacena (Fame) no próximo dia 7 de agosto. A apresentação integra a programação cultural do evento, que será realizado das 14h às 21h e reunirá escritores, artistas, educadores e o público em geral para um dia dedicado à literatura, às artes e à troca de conhecimentos.

João Tostes é o pioneiro do ukulele no Brasil, faz shows e ensina música com o ukulele no país e no exterior, já tendo realizado atividades musicais em quatro continentes. Além disso, é especialista no ensino de música e ukulele. Referência nacional do ukulele e compartilhando conhecimento, João Tostes faz parte da programação da tarde do encontro, que também contará com exposição e comercialização de obras de escritores, mostra de artes visuais, diálogo literário, contação de histórias e rodas de conversa. A organização destaca que a presença do músico reforça o caráter multidisciplinar do evento, aproximando literatura, música e educação em um mesmo espaço de valorização da cultura regional.



João Tostes, músico e educador

As inscrições para o 5º Encontro de Escritores e Educadores de Barbacena e Região estão abertas e podem ser realizadas pela plataforma Even3. A participação é gratuita, com emissão de certificado para os inscritos, e as vagas são limitadas.

Problemas mecânicos respondem por mais de 75% das panes atendidas na BR-040

Um levantamento da EPR Via Mineira aponta que 75% dos atendimentos por pane realizados na BR-040, entre Belo Horizonte e Juiz de Fora, no primeiro semestre de 2026, foram causados por problemas mecânicos. Entre janeiro e junho, a concessionária registrou 8.543 ocorrências, sendo 6.399 relacionadas a falhas que, em muitos casos, poderiam ser evitadas com manutenção preventiva.

A concessionária alerta que a revisão do veículo é fundamental, especialmente durante o período de férias escolares, quando o movimento na rodovia aumenta. Itens como freios, pneus, sistema de arrefecimento, iluminação e níveis de óleo e água devem ser verificados antes da viagem para reduzir o risco de panes, acidentes e transtornos aos usuários.

Além das condições do veículo, a EPR destaca que o descanso do motorista é essencial para a segurança. Segundo a Abramet, fadiga e sonolência estão associadas a cerca de 60% dos acidentes graves nas rodovias brasileiras. A orientação é interromper a viagem ao primeiro sinal de cansaço, fazer paradas para descanso e, em caso de emergência na BR-040, acionar a concessionária pelo telefone 0800 003 1040, disponível 24 horas por dia.



*

CURSO TÉCNICO EM ENFERMAGEM

100% PRESENCIAL



MENSALIDADE:

R$ 398,99

- Duração: 18 meses
- Início das aulas: março/2026
- Horário: 19h às 22h

MATRICULE-SE JÁ!

ctp | Centro Técnico Profissional

UNIPAC

Rua Antonino Sena Figueredo, 807. Bairro Boa Morte
Campus Reitor Bonifácio de Andrada. Barbacena

PÓS GRADUAÇÃO

UNIPAC
CENTRO UNIVERSITÁRIO PRESIDENTE ANTÔNIO CARLOS

Egressos do UNIPAC têm 20% de desconto.

MATRICULE-SE JÁ!

(32) 3339-3994
pos.unipac.br



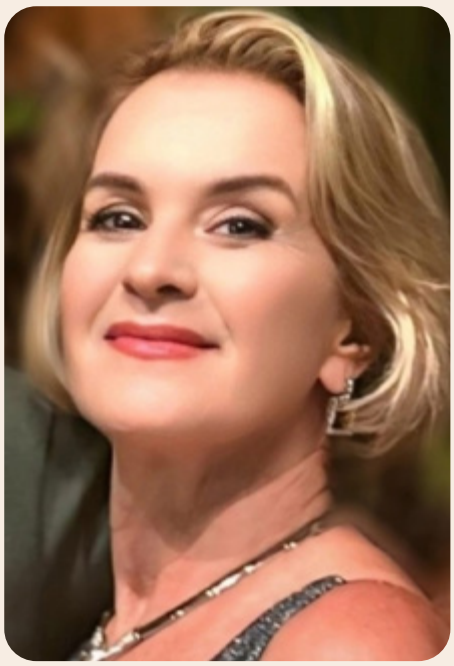

Débora Marcier

Pré-venda de “Grãos de Mostarda” movimenta Barbacena e Belo Horizonte antes do lançamento oficial no ODONTO EXPERIENCE

Quando experiência, estratégia e propósito se encontram, o resultado é uma obra capaz de transformar a forma de liderar.

É exatamente essa expectativa que cerca a pré-venda de *Grãos de Mostarda*, o novo livro de Rui Lincoln, que já desperta grande interesse entre profissionais da saúde em Barbacena e Belo Horizonte.

Executivo de empresa multinacional, Rui Lincoln atua há mais de 25 anos no mercado de negociação empresarial, com forte atuação em países da América Latina. Administrador de Empresas e Advogado Tributarista, ele reúne na publicação a experiência construída ao longo de anos de mentorias, apresentando estratégias inovadoras para gestão, liderança e crescimento de clínicas e consultórios.

Muito mais do que um livro, *Grãos de Mostarda* convida o leitor a repensar a administração de seu negócio por meio de uma liderança inspiradora, visão estratégica e decisões capazes de gerar resultados consistentes.

O lançamento oficial acontecerá durante o ODONTO EXPERIENCE Tiradentes 2026, um dos mais importantes congressos da odontologia do país. Além da sessão de autógrafos, Rui Lincoln será um dos palestrantes do evento, levando ao público uma palestra voltada ao empreendedorismo, à gestão e ao desenvolvimento de profissionais da saúde. A expectativa é que a obra se torne uma importante referência para quem acredita que conhecimento, liderança e inovação são os pilares para construir carreiras e negócios de sucesso.













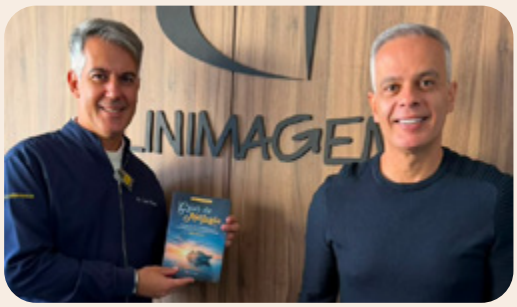

Débora Marcier

Barbacena celebra a força da literatura em um encontro que une grandes nomes da cultura e da educação

Há eventos que ultrapassam a programação e se transformam em verdadeiras experiências culturais. É exatamente essa a proposta do V Encontro de Escritores e Educadores de Barbacena e Região, promovido pelo Programa de Valorização da Memória, Cultura e Arte (PVMCA) da Faculdade de Medicina de Barbacena (FAME), que acontece no próximo 7 de agosto.

Reunindo escritores, educadores, artistas, acadêmicos e apaixonados pela literatura, o encontro consolida-se como um dos mais importantes movimentos de incentivo à produção cultural da região, fortalecendo a memória, o conhecimento e o diálogo entre diferentes gerações.

A programação terá início às 14h30, com visitação, exposição e comercialização das obras dos escritores participantes, além da Exposição de Artes Visuais, que apresentará trabalhos dos acadêmicos da FAME Marcílio Filho e Diogo Pena, ao lado das obras dos artistas Victor Vieira e Ane Grossi.

Durante a tarde, o público será convidado a participar de um Diálogo Literário com os escritores presentes, da Contação de Histórias voltada para crianças e professores da rede pública e de uma enriquecedora Roda de Conversa, conduzidas pela escritora e psicóloga familiar Sônia Wilke. A programação será embalada ainda pela apresentação musical de João Tostes, tornando o ambiente ainda mais acolhedor.



Às 18h10, a programação ganha novos destaques com palestras e reflexões sobre literatura e educação, tendo como convidada Sônia Wilke, autora de livros infantis e referência na área da psicologia familiar. Em seguida, o tradicional Café Cultural – Conexões e Sabores proporcionará um momento de integração entre escritores, artistas e convidados.

Outro momento especial será a apresentação do Jornal Cultural da FAME "Travessia", iniciativa que evidencia a produção intelectual da instituição, seguida pela Sessão Solene da Academia Barbacenense de Letras (ABL).

Encerrando a programação, o público terá a oportunidade de receber um dos grandes nomes do jornalismo e da literatura brasileira: Leonêncio Nossa, jornalista, escritor, historiador e biógrafo, autor da aclamada biografia de João Guimarães Rosa. Sua participação promete enriquecer o evento com reflexões sobre memória, história e literatura.

Muito além de um encontro, o evento reafirma a missão da FAME de integrar ciência, educação, cultura e arte, mostrando que o conhecimento também se constrói por meio da sensibilidade, da leitura e do compartilhamento de histórias.

ANOTE NA AGENDA: V Encontro de Escritores e Educadores de Barbacena e Região, dia 7 de agosto de 2026, das 14h30 às 21h, na Faculdade de Medicina de Barbacena – FAME.

Uma oportunidade imperdível para quem acredita que a cultura é um dos mais valiosos patrimônios de uma sociedade.



Sandra Andrade lança obra que amplia o diálogo sobre saúde mental

Na terça-feira, 11 de agosto, às 19h, a escritora Sandra Andrade lança, em Barbacena, seu mais novo livro, *Os Dois Mundos de Melissa – Relatos de uma Bipolar*, uma obra que transforma experiências de dor, superação e recomeços em uma profunda reflexão sobre saúde mental, acolhimento e esperança.

Com uma narrativa sensível e inspiradora, o livro humaniza o transtorno bipolar e convida o leitor a enxergar, com empatia, os desafios enfrentados por quem convive com a doença. Mais do que contar uma história, a autora propõe um olhar sobre a importância do cuidado, da escuta e da força encontrada nos recomeços.

O lançamento acontecerá no Bar Velhicidade, no bairro São José, e contará com apresentação musical da Bossa de Bolso, reunindo literatura, cultura e emoção em uma noite dedicada à celebração da vida, da arte e da conscientização sobre a saúde mental.



Idinando
Borges

Festejando Dona Suria Bittar de Castro











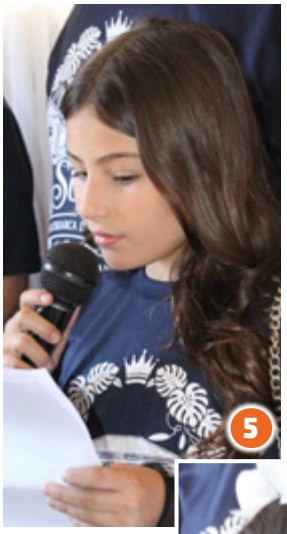







Foi na tarde do dia 18, na Capela da Fazenda Santa Terezinha, de mãos postas, em um ato de fé, que a matriarca da grande família "Bittar de Castro" recebeu a comunhão do Padre Alvim Valério, uma tradição. Em uma eventual pergunta que Antônio Abujamra costumava desconcertar os seus entrevistados com a icônica pergunta: "O que é a vida?" Dona Suria responderia: "Fé" e "Amor", é gratidão pelos noventa e sete anos de vida e ter uma linda família. Após o ofício religioso, cercada pelos filhos: Maria das Graças, Mercês, Maria Ângela, Maria América, Suria, Fátima, Gogóia, Urias Filho e Heloísa Helena (Lolô). Dona Suria ganhou homenagens dos bisnetos: Bruno, Bernardo, Pedro, Maria Luíza, Leonardo, Cecília, Geovana e Letícia. Não faltou a tradicional foto do "grupão" reunindo os filhos, netos e bisnetos e outros familiares pelo competente Paulo Lima. A seguir, nos amplos varandões do casarão, em meio ao verde vigoroso, um lauto almoço com menu árabe, comandado pela *Chef* Zenilda, precedido por uma ampla e fabulosa mesa de antepastos – produzida por Cristina Ribeiro (Mirante). Para o tradicional "parabéns", mesa de bolo e bombons além dos doces árabes trazidos especialmente de São Paulo, para destruir qualquer dieta de tão apetitosos... O que dizer desse privilégio de participar dessa linda história? Meu devotamento!



CAPA: Dona Suria festejando e com os filhos: Maria das Graças, Mercês, Maria Ângela, Maria América, Suria, Fátima, Gogóia, Urias Filho e Lolô.
1 – Heloísa Helena (Lolô) e Dona Suria. 2 – A neta Daniela Dani comemorando bodas de prata com Flávio Laguardia. 3 – Dona Suria e o pequeno Leonardo Carvalho Silva. 4 – Pedro Dani Salazar. 5 – Alice Dani Sales. 6 – Dr. Fauzi, Fátima Haddad e Cecília Ferreira de Sales. 7 - Geovana de Castro Cabral. 8 – Bruno Dani Sales. 9 – Dona Suria e Letícia Dani Laguardia.



Eric

#TABERNA TIRADENTES

Sucesso absoluto no circuito bacana de Tiradentes! A Taberna Tiradentes reúne gente bonita e bebida nota 10. Na foto, Everton, o comandante da casa, ao lado de parte de seu *staff*, Anna Clara Lopes e Sophia Luna, e este colunista. A Taberna fica em frente à praça, no centro da cidade. Super recomendo!





Alicia Dias e Cláudio Coelho



O arquiteto Magro e o artista plástico Wagner Rossi



MIX: quintas-feiras, às 21h. Aguardo todos vocês!



É da *Veggie Shoes* a bota febre da temporada. Verniz, bico quadrado, para eles e elas!



Em ritmo de festa, Darlan e Adriana Fernandes. Foto Newton Navarro







Revista Tem!

Informação com credibilidade!

barbacenatem.com.br/revistatem



Crônicas de Cronos

EDSON BRANDÃO



Há 100 anos Madame Curie chegava a Minas Gerais

Em julho de 1926, as ruas do Rio de Janeiro agitaram-se com a expectativa de receber uma verdadeira lenda viva. O apito do navio que cortava as águas do Oceano Atlântico anunciava que a bordo não vinha apenas uma ilustre passageira, mas a própria vanguarda do pensamento científico mundial. Juntamente com Albert Einstein, a polonesa naturalizada francesa Marie Curie consagra-se como o maior nome da ciência no século XX, uma dupla monumental cujas mentes revolucionárias redefiniram as leis fundamentais do universo – ela decifrando os segredos da radioatividade, e ele expandindo os horizontes com a teoria da relatividade.

Um mês depois, em 17 de agosto, ao desembarcar em Belo Horizonte acompanhada de sua filha Irène, Madame Curie encontrou uma cidade ávida pelo progresso da medicina e da ciência. Sob o olhar atento da intelectualidade médica e de nomes como o Dr. Eduardo Borges da Costa, a cientista compartilhou seu saber magistral em uma conferência marcante na Faculdade de Medicina. Era o encontro entre a alta erudição europeia e o arrojado projeto de modernização do interior do Brasil. Testemunharam este momento, futuros nomes importantes de Minas, como Pedro Nava, João Guimarães Rosa e Juscelino Kubitschek, estudantes de medicina à época.

Embora a passagem exata de Marie Curie por Belo Horizonte tenha ocorrido em agosto de 1926 (na gestão de Melo Viana), os registros históricos do antigo *Institut de Radium* (atual Instituto Borges da Costa) mostram os autógrafos de Marie Curie, sua filha Irène e do futuro Presidente de Minas, Antônio Carlos Ribeiro de Andrada.



Madame Curie em seu laboratório em 1899. Reprodução.

Jornal do Estudante

"Um diário da Peste"

Prof. José Augusto

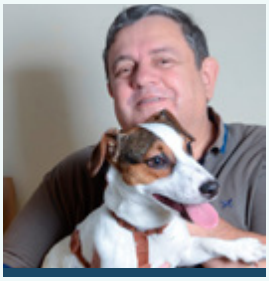

Fatos e Fotos



Autoridades dos três poderes descerram a placa de inauguração do novo prédio do Fórum Mendes Pimentel.



Registramos a solenidade dos 94 anos do 9º BPMMG. Na foto, o seu comandante Ten. Cel. Cândido e o comandante da 13ª RPM, Cel. Joilson.



Muito prestigiado o "Arraiá do Núcleo", do Núcleo do Câncer Santa Terezinha, que tem a frente o presidente Amarílio de Andrade.



A 16ª Conferência Municipal de Saúde ocorreu com sucesso. Na foto, o secretário Gustavo Ferreira e participantes da conferência.



Parabenizo os formandos da Faculdade de Medicina e agradeço o convite da Dra. Ana Beatriz Laguardia Almeida, filha de Ana Paula Laguardia e Marcos Almeida.


Exames completos e especialistas à sua disposição!
O Santa Saúde oferece diversos exames e consultas com profissionais especializados em diversas áreas.
Faça o seu Santa Saúde Santa Casa hoje mesmo!
SANTA SAÚDE
SANTA CASA
Tel.: (32) 3339-2446
WhatsApp: (32) 99110-2736
E-mail: santasaude@santacasabarbacena.com.br

VIOLÊNCIA. Um dos moradores foi amarrado, agredido e sofreu tentativa de asfixia

Suspeito de roubo com família feita refém é preso após perseguição e troca de tiros na BR-040

Um homem de 28 anos foi preso na noite da última terça-feira (21) após uma perseguição policial que terminou com troca de tiros e bloqueio na BR-040, em Juiz de Fora. Segundo a Polícia Militar (PM), ele é suspeito de participar de um assalto a uma residência em Bom Jardim de Minas, onde uma família foi feita refém, agredida e obrigada a realizar transferências bancárias via PIX, totalizando R$ 12.570,00. Durante a ação, um dos moradores foi amarrado, agredido e sofreu tentativa de asfixia, enquanto os criminosos roubavam diversos bens e o veículo da família.

Após o crime, equipes de inteligência da PM identificaram um segundo carro utilizado pelos suspeitos, com placas clonadas, e iniciaram o acompanhamento do veículo até a BR-040. No bloqueio montado pelos policiais, um dos ocupantes fugiu para uma área de mata, enquanto o motorista avançou contra um policial e rompeu a barreira, colidindo com uma viatura e um caminhão antes de abandonar o automóvel. O suspeito foi localizado e preso durante buscas às margens da rodovia, portando munições calibre .38 e um acessório para recarga de carregador de pistola. Os demais envolvidos conseguiram escapar.



Dentro do veículo abandonado, os militares apreenderam um revólver calibre .38, munições, um carregador de pistola, três balaclavas, fita adesiva e diversos objetos roubados, como joias, relógios, celulares, perfumes, bebidas e ferramentas. O carro levado da família também foi recuperado em uma estrada vicinal de Bom Jardim de Minas. A Polícia Civil informou que investiga dois casos relacionados à ocorrência: o roubo em Bom Jardim de Minas e a tentativa de homicídio contra um policial militar durante a perseguição em Juiz de Fora. O suspeito teve a prisão em flagrante confirmada.

Caminhão com 15 toneladas de açúcar, furtado em Leopoldina, é recuperado pela PRF em Barbacena

Um caminhão furtado na noite de domingo (19), na região central de Leopoldina, foi recuperado poucas horas depois pela Polícia Rodoviária Federal (PRF) em Barbacena. O veículo, que estava carregado com cerca de 15 toneladas de açúcar, foi localizado após um trabalho integrado de investigação, monitoramento e rastreamento realizado pelas forças de segurança.

De acordo com informações, o proprietário percebeu o furto na manhã de segunda-feira (20), quando retornou ao local onde havia estacionado o caminhão. Imagens de câmeras de segurança mostraram que dois homens encapuzados furtaram o veículo por volta das 23h30 da noite anterior. Durante a localização, os policiais constataram que o caminhão já circulava com placas adulteradas, numa tentativa de dificultar sua identificação.

O caso será investigado pela Polícia Civil, que busca identificar os responsáveis pelo furto e esclarecer as circunstâncias do crime. Até o momento, não há informações sobre prisões.

Fonte e foto:
O Vigilante Online



Homem com mandado de prisão em aberto procura a PM para se entregar

Um homem de 45 anos foi preso na tarde de segunda-feira (20), após se entregar voluntariamente à Polícia Militar (PM) no bairro Pontilhão, em Barbacena.

De acordo com informações da PM, a equipe policial realizava um patrulhamento preventivo na região quando foi abordada pelo homem. Ele procurou os militares por iniciativa própria e manifestou o desejo de se entregar à justiça, alegando possuir pendências com o Poder Judiciário.



Ao consultarem os sistemas informatizados de segurança, os policiais confirmaram a existência de um mandado de prisão em aberto. Diante da constatação, ele recebeu voz de prisão, teve seus direitos constitucionais informados e foi encaminhado à Delegacia de Polícia Civil para a adoção das providências cabíveis.

FUPAC·UNIPAC
GRUPO EDUCACIONAL

INSCRIÇÕES ABERTAS

PARA O **MAIOR** VESTIBULAR DA REGIÃO

#VEM PRA FUPAC UNIPAC



FAÇA SUA INSCRIÇÃO

unipac.br/vestibular