Editorial. Junho Vermelho: um gesto simples que salva vidas – **Página 2**

Correio da Serra

BARBACENA, 03/06/2026 | WWW.JORNALCORREIODASERRA.COM.BR | 71 ANOS | EDIÇÃO 1284 jcorreiodaserra jcorreiodaserra

Tempestade com granizo cobre ruas de gelo e assusta moradores em Barbacena

Uma forte tempestade acompanhada de granizo surpreendeu moradores de Barbacena durante a madrugada desta terça-feira (2). Em diversos bairros da cidade, as pedras de gelo chegaram a cobrir ruas, calçadas e veículos, criando um cenário pouco comum e chamando a atenção da população logo nas primeiras horas do dia.

Os registros foram feitos em regiões como Carmo, Campo, Monte Mário, Santa Tereza, Roman, São José, Faria, Centro e também na Colônia Rodrigo Silva. Imagens enviadas por ouvintes e internautas. *Página 4*



Avenida Rodrigo Silva no bairro do Campo ficou totalmente coberta pelo gelo



Lafayette de Andrada participa de eventos com Flávio Bolsonaro em Belo Horizonte e destaca articulação política para 2026

Página 3



Barbacena celebra Corpus Christi

Página 6

7ª Semana Acadêmica de Medicina Veterinária do UNIPAC Barbacena será realizada entre os dias 8 e 12 de junho

Página 5

Nadadores do Colégio Aplicação destacam disciplina, amizade e conquistas em entrevista à 93 FM



Entre as conquistas conquistas recentes de Matheus Simão, estão cinco recordes batidos, sendo quatro da competição e um recorde absoluto. *Página 7*

2ª Corrida MEDRUN reúne 240 atletas e consolida sucesso da iniciativa da Fame

Página 5

Doorgal Andrada defende conscientização sobre o uso excessivo de telas por crianças e adolescentes

Página 3

Confira os acontecimentos sociais e eventos na cidade e região


Débora Macier


Eric


Idinando


Prof. José Augusto

Confira nosso articulista


Edson Brandão

Editorial

Junho Vermelho: um gesto simples que salva vidas

Junho é conhecido nacionalmente como o mês da conscientização sobre a doação de sangue. A campanha Junho Vermelho tem como principal objetivo sensibilizar a população para a importância desse gesto simples, rápido e capaz de salvar inúmeras vidas. Mais do que uma ação solidária, doar sangue representa um compromisso com a vida e com o bem-estar coletivo, contribuindo diretamente para que milhares de pessoas recebam o tratamento necessário nos momentos mais delicados.

Todos os dias, hospitais, unidades de pronto atendimento e centros especializados dependem dos estoques dos hemocentros para atender pacientes vítimas de acidentes, pessoas submetidas a cirurgias de alta complexidade, portadores de doenças hematológicas e pacientes em tratamento contra o câncer. Além disso, mulheres com complicações durante o parto, recém-nascidos prematuros e pessoas que enfrentam doenças crônicas também podem necessitar de transfusões. Para muitos desses pacientes, o sangue doado representa a única chance de recuperação e, em alguns casos, a diferença entre a vida e a morte.

Apesar da enorme importância da doação de sangue para o sistema de saúde, os bancos de sangue frequentemente enfrentam dificuldades para manter seus estoques em níveis seguros. A demanda por bolsas de sangue é constante e, muitas vezes, superior ao número de doações recebidas. Durante períodos mais frios do ano, como o inverno, e também em épocas de férias escolares e feriados prolongados, o número de doadores costuma diminuir significativamente. Essa redução pode comprometer o atendimento hospitalar e tornar ainda mais urgente a necessidade de conscientizar a população sobre a importância de doar regularmente.

Muitas pessoas ainda deixam de doar por falta de informação, receio ou simplesmente por nunca terem pensado na possibilidade de se tornar doadoras. No entanto, o processo é seguro, realizado por profissionais capacitados e segue rigorosos protocolos de saúde. Antes da coleta, o voluntário passa por uma avaliação para garantir que a doação não represente riscos nem para ele nem para quem receberá o sangue. Todo o material utilizado é descartável, garantindo total segurança durante o procedimento.

Doar sangue é um ato de solidariedade que não custa nada, leva apenas alguns minutos e pode beneficiar várias pessoas. Uma única doação tem o potencial de salvar até quatro vidas, já que o sangue coletado pode ser separado em diferentes componentes, como hemácias, plaquetas e plasma, utilizados em tratamentos distintos. Isso demonstra como uma atitude simples pode gerar impactos gigantescos na sociedade e transformar completamente a realidade de famílias que enfrentam momentos difíceis.

Além de salvar vidas, a doação fortalece uma cultura de empatia, responsabilidade social e cuidado com o próximo. Quando alguém decide doar sangue, está contribuindo para que o sistema de saúde tenha condições de responder rapidamente a emergências e tratamentos contínuos. Trata-se de uma corrente de solidariedade que beneficia toda a comunidade, independentemente de idade, condição social ou local de origem.

Neste Junho Vermelho, vale uma importante reflexão: em algum momento da vida, qualquer pessoa pode precisar de uma transfusão de sangue. Ninguém está totalmente livre de enfrentar uma situação de emergência, um acidente ou um tratamento médico que dependa desse recurso. Por isso, quem está apto a doar deve considerar essa possibilidade não apenas durante a campanha de conscientização, mas ao longo de todo o ano. A regularidade das doações é fundamental para garantir que os estoques permaneçam abastecidos e preparados para atender quem precisa.

A doação de sangue é um dos mais nobres exemplos de empatia e responsabilidade coletiva. Ao estender o braço para doar, estendemos também a esperança, a solidariedade e a oportunidade de recomeço para quem enfrenta momentos de grande dificuldade. Que o Junho Vermelho sirva como um lembrete de que pequenos gestos podem produzir grandes transformações e que salvar vidas está ao alcance de todos nós. Afinal, doar sangue é compartilhar vida, esperança e a certeza de que juntos podemos fazer a diferença.

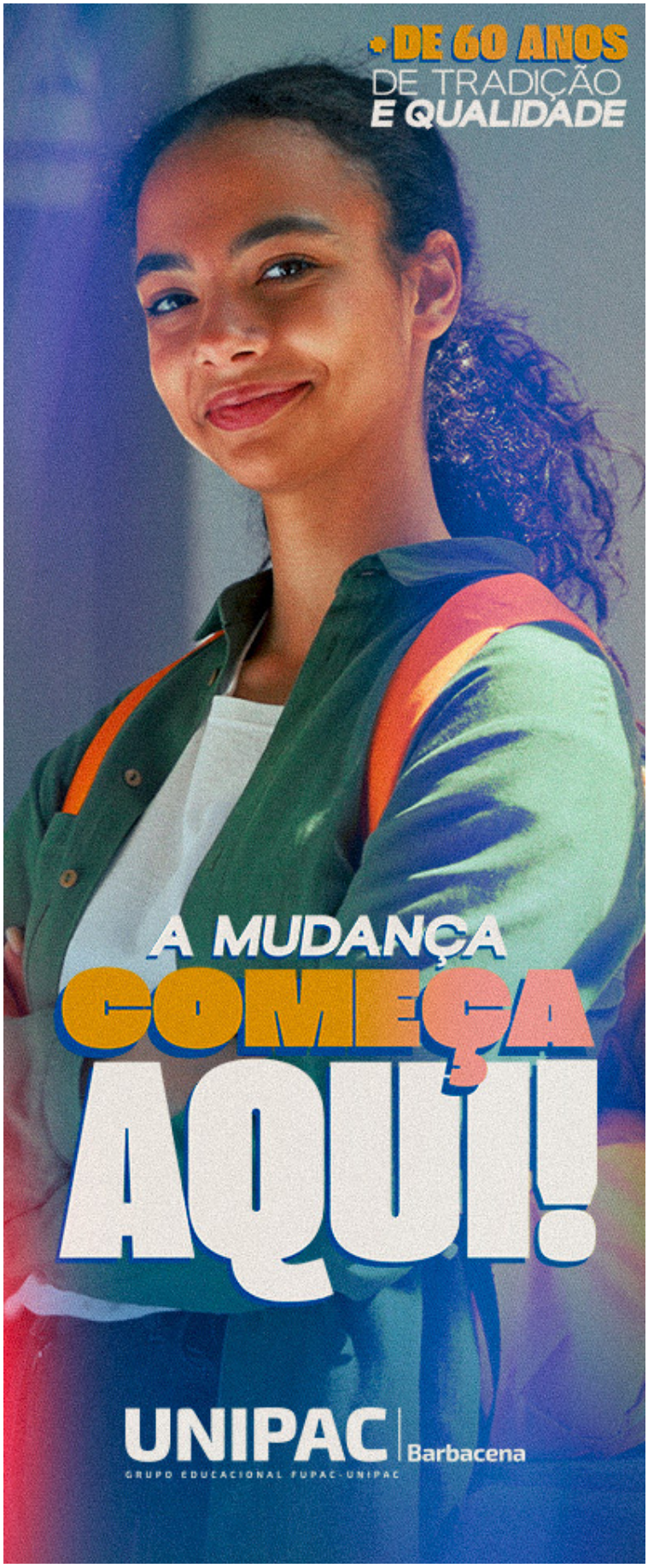

EXPEDIENTE

Fundado em 1954 pelo Líder
José Bonifácio Lafayette de Andrada

Associação Jornalística e Cultural Correio da Serra
CNPJ: 25.290.656/0001-17
Logistica e Comercialização (32) 3332-7373

Rua Antônio Carlos, 25, São José. Barbacena/MG - CEP: 36.205.008 - 32 3332-7373 - www.jornalcorreiodaserra.com.br

Diretor Responsável: Deputado Lafayette Andrada
Editor: Gilmar Serafim
Editoração Gráfica: Renato Vidal Júnior
Colaboração: Jornalismo 93 Fm, Portal Barbacenatem
Revisão: Lucas Di Capri

1954
Sete décadas de informação e cidadania
★★★★★★★

ELEIÇÕES 2026. O encontro ocorre em um momento de intensificação das articulações políticas nacionais com vistas às eleições de 2026

Lafayette de Andrada participa de eventos com Flávio Bolsonaro em Belo Horizonte e destaca articulação política

O deputado federal Lafayette de Andrada recebeu, nesta semana, o senador Flávio Bolsonaro em Belo Horizonte para uma série de compromissos políticos com lideranças do Partido Liberal (PL) em Minas Gerais.

Em publicação nas redes sociais, Lafayette destacou a visita do parlamentar e afirmou que o encontro tem como objetivo fortalecer o diálogo em torno de propostas para o futuro do país. Segundo o deputado, o momento é de união entre lideranças que defendem a retomada do crescimento econômico, a geração de oportunidades e medidas voltadas à ampliação da segurança jurídica para investimentos e empreendedorismo.

Ainda de acordo com Lafayette de Andrada, está prevista uma reunião com lideranças do PL no Sesc Palladium, na capital mineira. O encontro deverá reunir representantes da legenda para discutir estratégias políticas e temas considerados prioritários para os próximos anos.



Lafayette de Andrada e Flávio Bolsonaro

Na publicação, o deputado também se referiu a Flávio Bolsonaro como "futuro presidente", reforçando seu apoio político ao senador e às pautas defendidas pelo grupo.

O encontro ocorre em um momento de intensificação das articulações políticas nacionais com vistas às eleições de 2026, quando partidos e lideranças começam a ampliar debates e construir alianças para os próximos pleitos.

Oposição protocola 'Impeachmaço 2.0' contra ministros do governo Lula



Parlamentares da oposição protocolaram uma nova ofensiva contra ministros do governo Lula, apelidada de "Impeachmaço 2.0". A iniciativa surgiu após a PGR arquivar pedidos anteriores, decisão que provocou reação no Congresso.

Os parlamentares apontam que em fevereiro, haviam protocolado pedidos de impeachment contra 16 ministros do governo por descumprimento do prazo constitucional para responder requerimentos de informação enviados pelo Congresso Nacional. Diferentemente dos pedidos anteriores, a nova iniciativa foi estruturada justamente com base nos parâmetros utilizados pela própria PGR.

Um dos casos envolve a ministra da Cultura, Margareth Menezes.

De acordo com os autores da medida, diversos requerimentos aprovados pela Câmara seguem sem resposta. Somados, os atrasos ultrapassariam 3.688 dias acumulados sem qualquer justificativa formal apresentada, envolvendo questionamentos sobre execução de emendas, recursos da Lei Rouanet e programas públicos ligados à cultura.

Doorgal Andrada defende conscientização sobre o uso excessivo de telas por crianças e adolescentes

O presidente da Comissão de Constituição e Justiça (CCJ) da Assembleia Legislativa de Minas Gerais, deputado estadual Doorgal Andrada, manifestou apoio a iniciativas que promovam a conscientização sobre os impactos do uso excessivo de telas digitais por crianças e adolescentes.

O parlamentar destacou a importância de ações educativas voltadas à prevenção de problemas como miopia infantil, fadiga ocular e outros transtornos associados ao uso prolongado de celulares, tablets e computadores, especialmente no ambiente escolar.

Segundo Doorgal Andrada, a tecnologia é uma ferramenta fundamental para a educação e para o desenvolvimento das novas gerações, mas seu uso deve



ocorrer de forma equilibrada e responsável.

"Vivemos em uma era digital e não podemos ignorar os benefícios que a tecnologia proporciona. No entanto, é fundamental que pais, educadores e o poder público trabalhem juntos para orientar nossas crianças sobre os limites saudáveis no uso das telas. A prevenção e a conscientização são caminhos importantes para proteger a saúde física e emocional dos estudantes", afirmou o deputado.

Doorgal ressaltou ainda que medidas de orientação nas escolas, incentivo a hábitos saudáveis, pausas durante atividades digitais e cuidados com a saúde ocular representam iniciativas simples, mas capazes de gerar benefícios significativos para o desenvolvimento das crianças e adolescentes.

Para o presidente da CCJ, discutir o tema é uma forma de preparar as novas gerações para utilizarem a tecnologia de maneira consciente, preservando a saúde e garantindo melhor qualidade de vida.

TEMPO. Ainda por volta das 7h da manhã, havia acúmulos significativos de granizo em alguns locais, principalmente nos bairros Campo, Centro e Roman.

Tempestade com granizo cobre ruas de gelo e assusta moradores em Barbacena

Uma forte tempestade acompanhada de granizo surpreendeu moradores de Barbacena durante a madrugada desta terça-feira (2). Em diversos bairros da cidade, as pedras de gelo chegaram a cobrir ruas, calçadas e veículos, criando um cenário pouco comum e chamando a atenção da população logo nas primeiras horas do dia.

Os registros foram feitos em regiões como Carmo, Campo, Monte Mário, Santa Tereza, Roman, São José, Faria, Centro e também na Colônia Rodrigo Silva. Imagens enviadas por ouvintes e internautas ao jornalismo da 93 FM mostram o acúmulo de gelo em diferentes pontos da cidade, evidenciando a intensidade do fenômeno.

Segundo informações divulgadas pela Prefeitura de Barbacena e pela Defesa Civil Municipal, a tempestade foi marcada por chuva intensa, rajadas de vento e queda de granizo. Dados do Instituto Nacional de Meteorologia (INMET) apontam que o acumulado de chuva chegou a 27,6 milímetros durante o episódio.

Os bairros Roman, Campo, Faria e Centro foram os que registraram maior intensidade na queda das pedras de gelo. Ainda por volta das 7h da manhã, havia acúmulos significativos de granizo em alguns locais, principalmente nos bairros Campo, Centro e Roman.



A Defesa Civil informou ainda que o município havia recebido, na tarde de segunda-feira (1º), um alerta meteorológico emitido pela Coordenadoria Estadual de Defesa Civil (CEDEC), por meio do serviço de mensagens 40199, indicando a possibilidade de tempestades severas na região.

Apesar do susto, os impactos registrados até o momento foram considerados pontuais. Houve apenas dois acionamentos relacionados à tempestade: um caso de infiltração em imóvel e uma ocorrência de dano estrutural localizado, com o desprendimento de uma pequena parte de uma construção. Não foram registradas vítimas.

O órgão segue monitorando as áreas de risco mapeadas no município e reforça a importância de a população acompanhar os alertas meteorológicos. De acordo com a Defesa Civil, eventos extremos como tempestades com granizo e ventos fortes tendem a ocorrer com maior frequência em razão das mudanças climáticas e da crescente instabilidade dos padrões atmosféricos.

Paróquia Divino Espírito Santo segue com Tríduo Preparatório para Corpus Christi em Barbacena

A Paróquia Divino Espírito Santo, em Barbacena, está realizando o Tríduo Preparatório para a Solenidade de Corpus Christi, uma das celebrações mais importantes do calendário católico. A programação teve início na última segunda-feira (1º) e segue até esta quinta-feira (4), reunindo momentos de oração, adoração ao Santíssimo Sacramento e celebrações eucarísticas.



Nesta quarta-feira (3), os fiéis participam da Hora Santa às 18h, seguida da Santa Missa às 19h, com a presença dos Apostolados da Oração e de Nossa Senhora das Graças.

O ponto alto da programação acontece nesta quinta-feira (4), durante a Solenidade de Corpus Christi.

As celebrações serão realizadas às 8h, na Matriz do Divino Espírito Santo; às 10h, na Comunidade do Galego; às 15h, na Comunidade do Pinheiro Grosso; e às 18h, novamente na Matriz. Após a missa das 18h, será realizada a tradicional Procissão com o Santíssimo Sacramento pelas ruas do bairro.

O cortejo sairá da Matriz, percorrerá a Alameda George Bernanos e outras vias da região, retornando à igreja para a bênção final.

Além das celebrações religiosas, a paróquia promove uma campanha solidária de arrecadação de alimentos, que serão destinados à montagem de cestas básicas para famílias em situação de vulnerabilidade social.

Imagem: Bruno Simões Coelho

Santa Casa esclarece que regulação de vagas do SUS passou a ser responsabilidade do Estado



A Santa Casa de Misericórdia de Barbacena divulgou uma nota esclarecendo que a regulação de vagas hospitalares pelo Sistema Único de Saúde (SUS) passou a ser realizada exclusivamente pelo CORE-MG (Central de Regulação Estadual), novo sistema implantado pela Secretaria de Estado de Saúde de Minas Gerais.

Com a mudança, os processos de encaminhamento, transferência e internação de pacientes, incluindo solicitações para leitos de UTI, são definidos pelo sistema estadual de regulação, seguindo critérios técnicos, prioridade clínica e disponibilidade de vagas na rede de saúde.

A instituição destacou que não possui autonomia para realizar diretamente a regulação de pacientes pelo SUS, cabendo às unidades de origem, como hospitais, UPAs e pronto atendimentos, efetuarem as solicitações por meio dos canais oficiais do CORE-MG.

O diretor da Santa Casa, Flávio Maluf, ressaltou a importância de esclarecer a população sobre o novo fluxo. "É fundamental que todos compreendam que a definição das vagas e transferências pelo SUS não é mais realizada pela Santa Casa.

Nosso papel é acolher e prestar assistência aos pacientes regulados pelo sistema estadual, sempre com responsabilidade, qualidade e compromisso com a população", afirmou.

A Santa Casa reforçou que permanece à disposição para atender todos os pacientes encaminhados conforme os fluxos estabelecidos pela rede estadual de saúde.

DISPUTA PELA SAÚDE. A competição atraiu corredores de diferentes idades e níveis de experiência, reforçando o crescimento da corrida de rua no município

2ª Corrida MEDRUN reúne 240 atletas e consolida sucesso da iniciativa da Faculdade de Medicina de Barbacena

A manhã deste domingo foi marcada por esporte, saúde e integração durante a realização da 2ª edição da Corrida MEDRUN, promovida pela Faculdade de Medicina de Barbacena (FAME). O evento reuniu 240 atletas em um percurso de 6 quilômetros pelas ruas da cidade, com largada e chegada nas dependências da instituição.

A competição atraiu corredores de diferentes idades e níveis de experiência, reforçando o crescimento da corrida de rua no município e o compromisso da FAME com a promoção da qualidade de vida e do bem-estar da comunidade.

No resultado geral, o destaque masculino ficou com Márcio Costa, que conquistou o primeiro lugar entre os homens. Já na categoria geral feminina, a vencedora foi Izabela Tiago, que cruzou a linha de chegada na primeira colocação.

Outro destaque da prova foi a participação da assessoria esportiva Will Assessoria Esportiva, comandada pelo personal trainer Will, que teve quatro atletas ocupando posições no pódio.

Além da disputa esportiva, a MEDRUN proporcionou uma experiência completa aos participantes. Os atletas contaram com café da manhã antes e após a corrida, além de diversos serviços oferecidos pelos patrocinadores e parceiros do evento. Entre as atividades disponibilizadas estiveram atendimentos fisioterapêuticos, avaliação de bioimpedância realizada pelo curso de Nutrição do UNIPAC Barbacena e distribuição de brindes.



Para os organizadores, o maior legado da corrida vai além dos resultados. O evento foi marcado por histórias de superação, reencontros e pela energia compartilhada entre os participantes ao longo do percurso.

A organização agradeceu a todos os atletas, patrocinadores, apoiadores, colaboradores e parceiros que contribuíram para o sucesso da iniciativa. Segundo os responsáveis pela MEDRUN, ver tantas pessoas reunidas em torno da prática esportiva reforça o compromisso da Faculdade de Medicina de Barbacena com a promoção da saúde, da qualidade de vida e do bem-estar.

Com o sucesso da segunda edição, a expectativa já se volta para a próxima MEDRUN, que promete reunir ainda mais participantes e fortalecer a cultura esportiva na cidade.

7ª Semana Acadêmica de Medicina Veterinária do UNIPAC Barbacena será realizada entre os dias 8 e 12 de junho

O curso de Medicina Veterinária do UNIPAC Barbacena promoverá, entre os dias 8 e 12 de junho, a 7ª Semana Acadêmica de Medicina Veterinária, um dos eventos mais aguardados pelos estudantes da área. A programação acontecerá sempre das 19h às 22h30, no Auditório do Campus Magnus.

Voltada para acadêmicos, profissionais e interessados na Medicina Veterinária, a Semana Acadêmica tem como objetivo proporcionar atualização de conhecimentos, troca de experiências e contato com temas relevantes para a formação profissional.

Ao longo dos cinco dias de evento, os participantes terão acesso a palestras ministradas por especialistas, debates sobre assuntos atuais da profissão e oportunidades de networking, fortalecendo a integração entre estudantes, professores e profissionais do setor.

Além de ampliar os conhecimentos técnicos e científicos, a iniciativa busca incentivar o desenvolvimento acadêmico e preparar os futuros médicos-veterinários para os desafios do mercado de trabalho, contribuindo para uma formação cada vez mais completa e alinhada às demandas da área.



Segundo a organização, a expectativa é reunir um grande público e oferecer uma experiência enriquecedora para todos os participantes, consolidando a Semana Acadêmica como um importante espaço de aprendizado e crescimento profissional.

Com o tema voltado à construção de um futuro de excelência na Medicina Veterinária, o evento reafirma o compromisso do UNIPAC Barbacena com a formação de profissionais qualificados e preparados para atuar em diferentes segmentos da saúde animal.

RECONHECIMENTO. Dentro das festividades também acontece a 54ª Corrida Rústica de Santo Antônio, marcada para o próximo domingo (7), às 9h

Paróquia Santo Antônio segue com programação da tradicional Trezena em Barbacena

A Paróquia Santo Antônio, em Barbacena, está realizando a Trezena de Santo Antônio 2026, que teve início no último dia 1º de junho e segue até o próximo dia 13, data dedicada ao padroeiro. A programação reúne missas, momentos de oração, procissões e atividades festivas, contando com a participação de pastorais, movimentos e comunidades da paróquia.

Durante os 13 dias de preparação para a festa, estão sendo celebradas missas diariamente às 15h e às 19h, com a participação de diferentes grupos da comunidade católica.

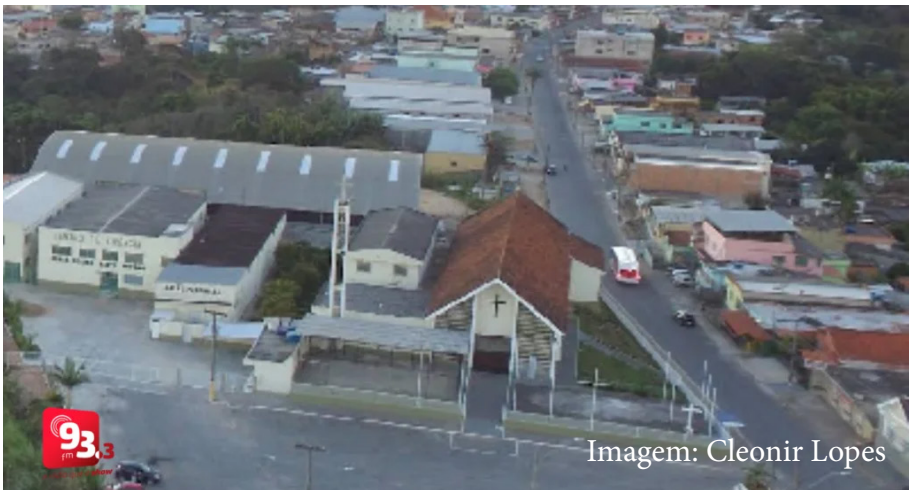

Entre os destaques da programação está a Solenidade de Corpus Christi, nesta quinta-feira (4), quando haverá missa às 8h, celebração às 15h na Igreja de Santa Efigênia e procissão em direção à Matriz de Santo Antônio, além de missa às 19h.

Dentro das festividades também acontece a 54ª Corrida Rústica de Santo Antônio, marcada para o próximo domingo (7), às 9h, integrando as comemorações religiosas e esportivas da festa.

No dia dedicado ao santo, 13 de junho, a programação contará com missas às 8h e às 15h, ambas com a tradicional bênção dos pães. Às 18h, os fiéis participarão da procissão com a imagem de Santo Antônio pelas ruas do bairro, passando pelas ruas Elias Bedran, Padre Luiz Menezes, Demétrio Ribeiro, São Joaquim e São Francisco de Assis, retornando à Matriz.

Henrique Maderite será homenageado no Troféu Imprensa Nicolau Esteves, em Barbacena

O influenciador rural Henrique Maderite, que faleceu em fevereiro deste ano aos 50 anos, será homenageado durante a cerimônia do Troféu Imprensa Nicolau Esteves, em Barbacena. A homenagem reconhece o legado deixado por Henrique, que conquistou milhares de seguidores ao compartilhar sua paixão pelo agronegócio, pela vida no campo e pelas tradições mineiras.

Recentemente, Henrique também foi lembrado na abertura da 21ª Megaleite, realizada em Belo Horizonte. Na ocasião, sua esposa, Fernanda Maciel, e seu filho, Henrique Maderite Júnior, participaram da cerimônia e destacaram a importância de manter viva a memória do influenciador. Fernanda ressaltou que honrar o legado de Henrique é uma forma de perpetuar tudo aquilo que ele mais amava: o mundo agro e a alegria de estar próximo das pessoas.

Em Barbacena, a homenagem será recebida por Fernanda Maciel, que representará a família durante a solenidade. O momento promete ser marcado pela emoção e pelo reconhecimento da trajetória de um dos maiores comunicadores do agronegócio nas redes sociais, cuja influência ultrapassou fronteiras e inspirou admiradores em todo o país.



O Troféu Imprensa Nicolau Esteves presta homenagem a personalidades que deixaram contribuições significativas para a sociedade, e a lembrança de Henrique Maderite reforça a importância de seu trabalho e do legado que continua vivo entre familiares, amigos e seguidores.

Barbacena celebra Corpus Christi



Os católicos de Barbacena celebram nesta quinta-feira (4), o feriado de Corpus Christi, uma das datas mais importantes do calendário litúrgico da Igreja Católica. A solenidade, cujo nome em latim significa "Corpo de Cristo", é dedicada à celebração do mistério da Eucaristia, sacramento no qual os fiéis acreditam que o pão e o vinho se transformam no corpo e sangue de Jesus Cristo.

Ao longo do dia, diversas paróquias da cidade realizarão missas, procissões e bênçãos com o Santíssimo Sacramento, reunindo fiéis em momentos de oração, reflexão e demonstração de fé.

Na Paróquia do Bom Pastor, a programação terá missa às 8h30, seguida de procissão, além de celebração às 19h. Na Paróquia da Penha, a missa será às 10h, após a procissão. Já a Paróquia do Divino Espírito Santo realizará missa às 8h.

A Paróquia de Nossa Senhora da Assunção preparou uma programação especial. Às 8h haverá missa na Matriz da Assunção, seguida de procissão até a comunidade Imaculada Conceição e bênção solene do Santíssimo. Às 10h será celebrada missa na comunidade São Pedro e São Paulo, na Colônia Rodrigo Silva, também seguida de procissão e bênção. Na Paróquia de Fátima, procissão e missa acontecem a partir das 08 horas, saindo da Igreja do bairro São Francisco.

VALORES. A participação dos atletas na entrevista evidenciou importantes valores como disciplina, dedicação, amizade e espírito esportivo na formação do caráter

Nadadores do Colégio Aplicação destacam disciplina, amizade e conquistas em entrevista à 93 FM

Os alunos da equipe de natação do Colégio Aplicação participaram de uma entrevista à Rádio 93 FM, onde compartilharam experiências, aprendizados e resultados conquistados nas piscinas ao longo da trajetória esportiva.

A nadadora Ana Carolina destacou sua paixão pelo esporte e revelou que o nado costas é sua modalidade favorita. Para ela, a natação vai muito além das competições e dos resultados.

"A natação representa espírito esportivo. Eu gosto muito de nadar e o costas é o meu nado preferido", afirmou.

Sobre as competições, Ana Carolina lembrou sua participação nos Jogos Escolares de Barbacena (JEB), onde obteve um desempenho de destaque. A atleta foi campeã em todas as provas que disputou, consolidando-se como um dos principais nomes da equipe.

Já o nadador Matheus Simão ressaltou a transformação que o esporte proporcionou em sua vida. Segundo ele, a natação foi responsável por uma verdadeira mudança de mentalidade, trazendo valores importantes para sua formação pessoal.

"A natação deu uma virada de chave na minha vida. O que eu mais gosto é a disciplina que o esporte ensina", destacou.



Matheus também falou sobre sua trajetória nas competições escolares. Ele considera os Jogos Escolares a disputa mais importante de sua carreira até o momento e revelou que vem se preparando há dois anos para alcançar grandes resultados na etapa estadual. Entre suas conquistas recentes, estão cinco recordes batidos, sendo quatro da competição e um recorde absoluto.

Além dos resultados nas piscinas, o atleta viveu um momento especial ao conhecer o campeão olímpico César Cielo. Matheus contou que ficou realizado ao encontrar um dos maiores nomes da história da natação brasileira, experiência que serviu de inspiração para continuar se dedicando ao esporte.

"Estou sempre buscando me aperfeiçoar e evoluir cada vez mais", comentou.

Outro destaque da equipe, Miguel Dias, enfatizou o ambiente de amizade criado dentro da natação. Para ele, o companheirismo entre os atletas é um dos fatores que tornam o esporte tão especial.

"Todo mundo é amigo. Eu gosto muito de nadar e essa convivência faz toda a diferença", disse.

Miguel também participou do JEB e avaliou sua experiência de forma positiva. Motivado pelos resultados alcançados, ele já projeta novos desafios e espera conquistar recordes nas próximas competições.

A participação dos atletas na entrevista evidenciou não apenas os excelentes resultados obtidos pelo Colégio Aplicação nas piscinas, mas também valores como disciplina, dedicação, amizade e espírito esportivo, características que fazem da natação uma importante ferramenta de formação para os estudantes.

Ordenação Presbiteral de Padre Anderson Airton reúne centenas de fiéis em Correia de Almeida

A comunidade católica de Correia de Almeida, distrito de Barbacena, viveu um momento de profunda fé e emoção no último sábado (30), com a Ordenação Presbiteral do diácono Anderson Airton Dionísio.



A celebração aconteceu às 10h, na Igreja Matriz de São Sebastião, e reuniu centenas de fiéis vindos de diversas cidades da região.

A Santa Missa foi presidida pelo arcebispo metropolitano de Mariana, Dom Airton José dos Santos, e concelebrada pelo pároco da Paróquia São Sebastião, Padre Paulo Henrique Ribeiro Mariano. Também participaram da celebração sacerdotes, diáconos, seminaristas, familiares e amigos do ordenando.

Durante a cerimônia, Anderson Airton recebeu o sacramento da Ordem, tornando-se oficialmente sacerdote da Igreja Católica.

O momento foi acompanhado com grande entusiasmo pela comunidade, que testemunhou mais uma vocação sacerdotal surgida no seio da própria paróquia.

A ordenação representa um marco para a Paróquia São Sebastião e para toda a comunidade de Correia de Almeida. Para os fiéis, a celebração simboliza a ação de Deus e a vitalidade da Igreja, além de reforçar o compromisso da comunidade com a promoção das vocações religiosas.

A celebração foi marcada pela expressiva participação do povo de Deus, pela emoção dos familiares e pela alegria dos presentes, que acompanharam cada rito da ordenação com devoção e gratidão.

Ao final, a comunidade manifestou votos de sucesso ao novo sacerdote, pedindo que Deus o fortaleça em sua missão evangelizadora e lhe conceda sabedoria, fidelidade e zelo pastoral para servir ao povo de Deus.

A data passa a integrar a história religiosa de Correia de Almeida como um momento especial de fé, esperança e renovação da missão da Igreja, celebrando o generoso "sim" de Padre Anderson ao chamado de Cristo para o sacerdócio.

*

CURSO TÉCNICO EM ENFERMAGEM

100% PRESENCIAL



MENSALIDADE:
R$ 398,99

- Duração: 18 meses
- Início das aulas: março/2026
- Horário: 19h às 22h

MATRICULE-SE JÁ!

ctp | Centro Técnico Profissional UNIPAC

Rua Antonino Sena Figueredo, 807. Bairro Boa Morte
Campus Reitor Bonifácio de Andrada. Barbacena

PÓS GRADUAÇÃO

UNIPAC
CENTRO UNIVERSITÁRIO PRESIDENTE ANTÔNIO CARLOS

Egressos do UNIPAC têm 20% de desconto.

MATRICULE-SE JÁ!

(32) 3339-3994
pos.unipac.br



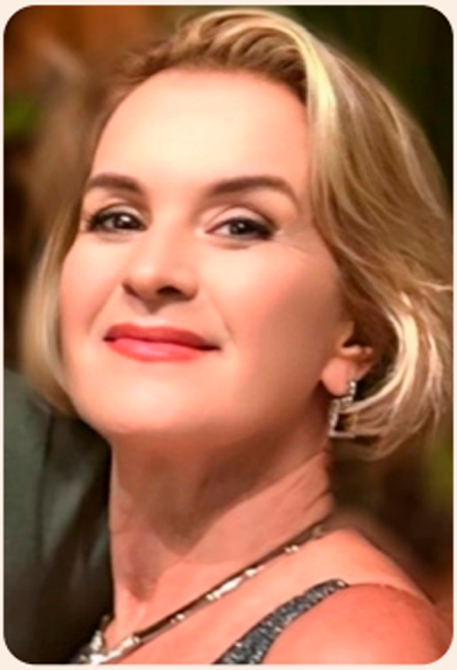

Débora Marcier

Sérgio Abalem e Rui Lincoln prestigiam casamento internacional em Ilhabela



Os amigos Sérgio Abalem e Rui Lincoln estiveram entre os convidados de uma das mais elegantes celebrações realizadas recentemente em Ilhabela, no litoral norte paulista. A ocasião marcou a comemoração da união de Danilo, brasileiro, e Lee, britânico, ambos executivos que vivem atualmente em Londres. Após celebrarem o casamento na capital inglesa, o casal reuniu familiares e amigos no Brasil para uma recepção inesquecível em meio às belezas naturais da ilha.

Com dress code em linho e tons claros, o evento foi marcado por sofisticação, leveza e um cenário deslumbrante, regado ao brilho da lua e às águas do mar.

A gastronomia mediterrânea conquistou os convidados, enquanto a trilha sonora trouxe o melhor da cultura brasileira, com apresentações de cantora, saxofonista e DJ.

Na véspera da cerimônia, os anfitriões promoveram um exclusivo pré-wedding no Hotel TW Guaimbê, na Praia do Julião.

O encontro também celebrou o aniversário de Lee, em um charmoso luau à beira-mar, proporcionando momentos de confraternização e descontração entre os convidados.

A celebração reuniu elegância internacional, charme tropical e a alegria brasileira, transformando o fim de semana em uma experiência memorável para todos os amigos e familiares presentes.

2ª Medrun reúne esporte, saúde e superação em Barbacena



Energia, determinação e espírito de superação marcaram a realização da 2ª MEDRUN, evento que reuniu atletas, estudantes, profissionais da saúde e a comunidade em um grande encontro voltado à promoção da qualidade de vida e do bem-estar.

A corrida proporcionou momentos de integração, incentivo à prática esportiva e valorização de hábitos saudáveis, reforçando a importância da atividade física para a saúde. Ao longo do percurso, os participantes demonstraram entusiasmo, dedicação e muita disposição, transformando a prova em uma verdadeira celebração do esporte.

A realização do evento foi da Faculdade de Medicina de Barbacena (FAME), em parceria com a Speed Race, contando ainda com a participação dos cursos de Nutrição e Educação Física do UNIPAC Barbacena, que contribuíram para o acolhimento, orientação e suporte aos corredores.

O sucesso da segunda edição reafirma a relevância do evento no calendário esportivo da região, deixando como legado momentos de inspiração, conquista e incentivo a hábitos mais saudáveis.



Idinando Borges

TROFÉU IMPRENSA NICOLAU ESTEVES 2026





PRESENÇA CONFIRMADA

HOMENAGEADO

WELLINGTON DIAS

MINISTRO DO DESENVOLVIMENTO E ASSIST. SOCIAL, FAMÍLIA E COMBATE À FOME



PRESENÇA CONFIRMADA

HOMENAGEADO

CARLOS A. S. DO NASCIMENTO

PREFEITO DE BARBACENA



PRESENÇA CONFIRMADA

HOMENAGEADO

DOORGAL ANDRADA

DEPUTADO ESTADUAL



DR. AMARILIO AUGUSTO DE ANDRADE

ADVOGADO, ATUAL VEREADOR PELO NONO MANDATO EX-VICE PREFEITO DE BARBACENA.



HOMENAGEADO

MATEUS SIMÕES

GOVERNADOR DO ESTADO DE MINAS GERAIS



NELSON JOSÉ PAES FORTES FERES

GETÚLIO PAES FORTES FERES

O embaixador da grande noite será o médico e empresário Nicolau Esteves, marcada para dia 26 de junho no nosso templo de festa, o Spazio Franato's. O filho de Argirita que veio estudar em Barbacena, atuou como médico, Secretário de Saúde e Diretor da FAME. Construiu um grande império educacional, a "Afva Educacional" do qual é o Presidente. Ele é o empresário investidor do projeto da indústria "Whey Protein" na cidade O evento, idealizado pelo jornalista e coordenador de mídia do grupo FUNJOB/UNIPAC, Gilmar Serafim, que engloba os sites: Jornal Correio da Serra, Barbacena Tem e as rádios, 93 – FM e Rádio Correio da Serra, visa valorizar as forças vivas da cidade, com presenças de destaques do mundo político, empresarial e social. Entre as presenças confirmadas está o ministro Wellington Dias – a grande estrela da política do nordeste, atual Ministro do Desenvolvimento social, além de importantes lideranças dos setores político, empresarial e institucional. Serão 100 personalidades homenageadas, entre as quais destacamos algumas na coluna. A expectativa é de que o evento movimente significativamente a economia local e atraia grande visibilidade para Barbacena. Realizar um evento dessa magnitude exige organização, diplomacia e competência..



PRESENÇA CONFIRMADA

HOMENAGEADO

HÉLIO COSTA

EX-MINISTRO E EX-SENADOR



DR. MARCO AURÉLIO BERNARDES DE CARVALHO

MÉDICO ESPECIALISTA EM GINECOLOGIA, OBSTETRÍCIA E ULTRASSONOGRAFIA, PROFESSOR E DIRETOR DA FAME/FUNJOBE



PRESENÇA CONFIRMADA

HOMENAGEADO

ZEZINHO ANDRADA

PRESIDENTE DA COHAB MG



RONALDO ROSA DE LIMA

TENENTE-CORONEL DO CORPO DE BOMBEIROS MILITAR DE MINAS GERAIS. COMANDANTE DA 2ª COMPANHIA INDEPENDENTE EM BARBACENA



Eric

Semana passada, **Dr. Fabio Afonso Borges de Andrada**, **reitor do Grupo Educacional FUPAC/UNIPAC/FAME**, entregou a seus alunos e a Barbacena o novíssimo Centro de Convenções UNIPAC. Não foi somente uma reforma no antigo espaço. Foi a construção de um novo Centro de Convenções, confortável e sintonizado com todas as referências das novas regras de acessibilidade.

O Centro compreende assentos para 283 pessoas, sendo 278 poltronas em sua nave principal, além de um foyer anexo, com capacidade para aproximadamente 180 cadeiras. O foyer também foi projetado para ser um espaço multitarefas, capaz de abrigar eventos de toda ordem: exposições, feiras, congressos, shows ou até mesmo uma pequena recepção.

O projeto arquitetônico teve a assinatura da talentosa arquiteta Cynthia Paolucci. O design de interiores ficou a cargo da arquiteta e deste colunista, em um momento de dupla atuação como designer. A obra foi executada pelo engenheiro Alessandro Araújo, sob a coordenação precisa do Dr. Fabio Andrada, que não mediu esforços nem recursos para a perfeita execução do novo espaço.

Hoje, orgulhosamente, apresento aos leitores de Eric o novíssimo Centro de Convenções UNIPAC, que, em sua primeira semana de funcionamento, já abrigou diversos eventos acadêmicos.

Agradecemos a todos os colaboradores que participaram deste projeto. Vocês brilharam!

Com exclusividade para os leitores de Eric, o novo Centro de Convenções UNIPAC:

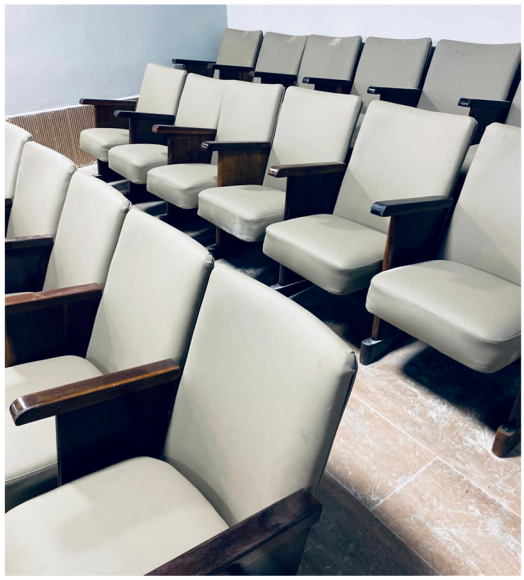









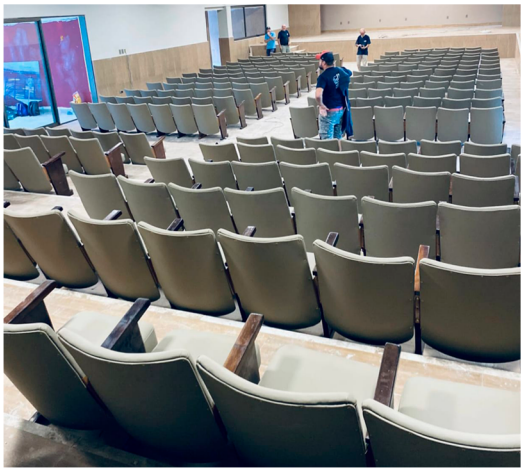







Revista Tem!

Informação com credibilidade!

barbacenatem.com.br/revistatem



Jornal do Estudante

"Um diário da Peste" Prof. José Augusto

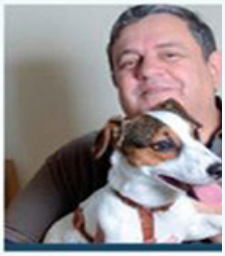

Fatos e Fotos



Acontecendo na EPCAR a 69ª Competição do Troféu Lima Mendes. O evento esportivo foi aberto com pronunciamento do comandante da escola Cel. Celso Eurico Fleck.



A barbacenense campeã olímpica de vôlei Sassa, volta a seleção como auxiliar técnica da equipe dirigida por Zé Roberto.



Foi na APAE a celebração do encerramento das atividades da cadela policial militar "Jade". Foram 10 anos de dedicação ao 9º BPM e a APAE dentro do projeto de Cinoterapia.



Estamos em ritmo de Copa do Mundo de Futebol. A seleção brasileira estreia no torneio no dia 13 de junho, às 19 horas, diante de Marrocos.

Exames completos e especialistas à sua disposição!
O Santa Saúde oferece diversos exames e consultas com profissionais especializados em diversas áreas.

Faça o seu Santa Saúde Santa Casa hoje mesmo!

SANTA SAÚDE
SANTA CASA



Tel.: (32) 3339-2446

WhatsApp: (32) 99110-2736

E-mail: santasaude@santacasabarbacena.com.br

CRIMINALIDADE. Duas tentativas de homicídio e um homicídio foram registrados na quinta (28) e sexta-feira (29)

Uma pessoa morre e outras ficam feridas após ataques a tiros em Barroso e São João del-Rei

Na primeira ocorrência, a Polícia Militar (PM) prendeu um suspeito de envolvimento em uma dupla tentativa de homicídio ocorrida na noite de quinta-feira, em Barroso. Duas pessoas foram baleadas e encaminhadas para hospitais da região. Segundo as investigações, as vítimas haviam marcado um encontro relacionado a uma negociação quando foram surpreendidas pelos autores dos disparos. Após diligências realizadas em conjunto com a Polícia Civil, um dos suspeitos foi localizado e preso em Dores de Campos. As buscas continuam para encontrar o segundo envolvido e esclarecer o caso.

Na segunda ocorrência, um jovem de 20 anos morreu e outro, de 19, ficou ferido após um ataque a tiros ocorrido no bairro Tejuco, em São João del-Rei, na última sexta-feira (29). A PM identificou dois suspeitos de participação no crime e prendeu um jovem de 21 anos, apontado como condutor da motocicleta utilizada na ação. Durante as investigações, também foram apreendidos quatro rádios comunicadores e dois celulares em uma residência após uma adolescente de 13 anos ser vista recolhendo uma sacola em atitude considerada suspeita. Segundo a polícia, o atentado pode estar relacionado a rivalidades entre grupos de diferentes bairros da cidade, e as buscas continuam para localizar o segundo suspeito, um adolescente de 17 anos.



Homem é preso por tentativa de homicídio, posse ilegal de arma e crime ambiental em Mercês

Um homem de 42 anos foi preso pela Polícia Militar em Mercês, município localizado a cerca de 60 quilômetros de Barbacena, suspeito de tentativa de homicídio, posse ilegal de arma de fogo e infração ambiental.

A ocorrência foi registrada no último sábado (30) e contou com a atuação de equipes da Polícia Militar e do Grupamento Especializado em Patrulhamento Ambiental (Gepam).

De acordo com a PM, a vítima, um homem de 40 anos, relatou que possui desavenças antigas com o suspeito. Segundo seu depoimento, o autor teria ido até sua residência armado e efetuado dois disparos em sua direção. Um dos tiros atingiu o portão do imóvel. Após a ação, o suspeito fugiu do local.

Durante as diligências realizadas pelos militares, o próprio suspeito se apresentou às equipes e confessou ter efetuado os disparos. Ele alegou que sua atitude teria sido motivada por supostas ameaças

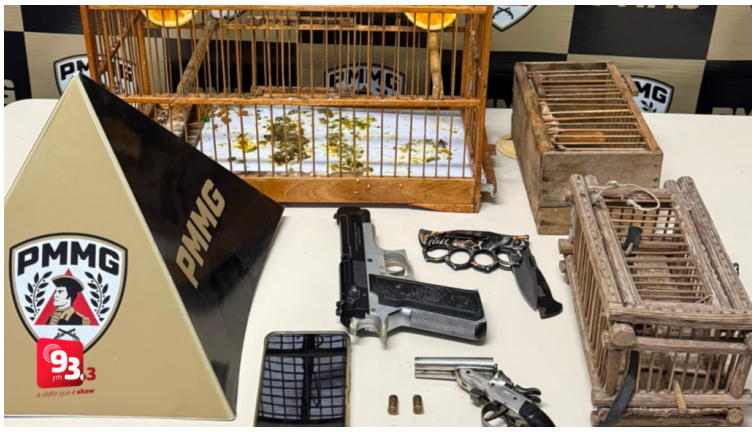

recebidas anteriormente da vítima.

Em continuidade às investigações, os policiais realizaram buscas na residência do homem, onde encontraram uma garrucha calibre .32, apontada como a arma utilizada no crime, além de dois cartuchos deflagrados do mesmo calibre. Também foram apreendidos um simulacro de arma de fogo, um soco-inglês e um pás-

Adolescente é flagrado com 107 buchas de maconha em Barbacena

Na noite do último domingo (31), a Polícia Militar (PM), após denúncias de tráfico de drogas e aliciamento de menores, realizou operação em um condomínio no bairro Grogotó.

Segundo a PM, durante monitoramento, os militares flagraram o suspeito, de 29 anos, entregando materiais a um adolescente, de 17 anos. Na abordagem, o menor tentou fugir sendo capturado com 48 pedras de crack, sete buchas de maconha e dinheiro. No local de ocultação, foi encontrada uma camisa contendo 102 buchas e quatro tabletes de maconha, além



de balança de precisão.

O suspeito principal fugiu por área de

lizado. O adolescente foi apreendido e conduzido à presença da autoridade de polícia judiciária com os materiais e sua representante legal para as providências pertinentes.

Homem é esfaqueado em Barbacena após discussão

Um homem de 46 anos foi esfaqueado no bairro Nova Cidade, em Barbacena, da tarde desta segunda-feira (1º).

De acordo com informações da Polícia Militar (PM), a vítima informou que após cobrar a entrega de um cartão a um homem, após um desentendimento, o suspeito o atingiu com golpes de faca. A vítima ainda relatou aos militares que caiu no chão pedindo socorro e não percebeu a fuga do suspeito.

A vítima informou ainda que havia feito uso moderado de álcool durante toda a manhã. O homem recebeu atendimento no local e foi encaminhado ao hospital com dois ferimentos, um no antebraço e outro no ombro, sem risco de morte.

A equipe PM segue na procura do suspeito.

FUPAC·UNIPAC
GRUPO EDUCACIONAL

INSCRIÇÕES ABERTAS

PARA O **MAIOR VESTIBULAR** DA REGIÃO

#VEM PRA FUPAC UNIPAC

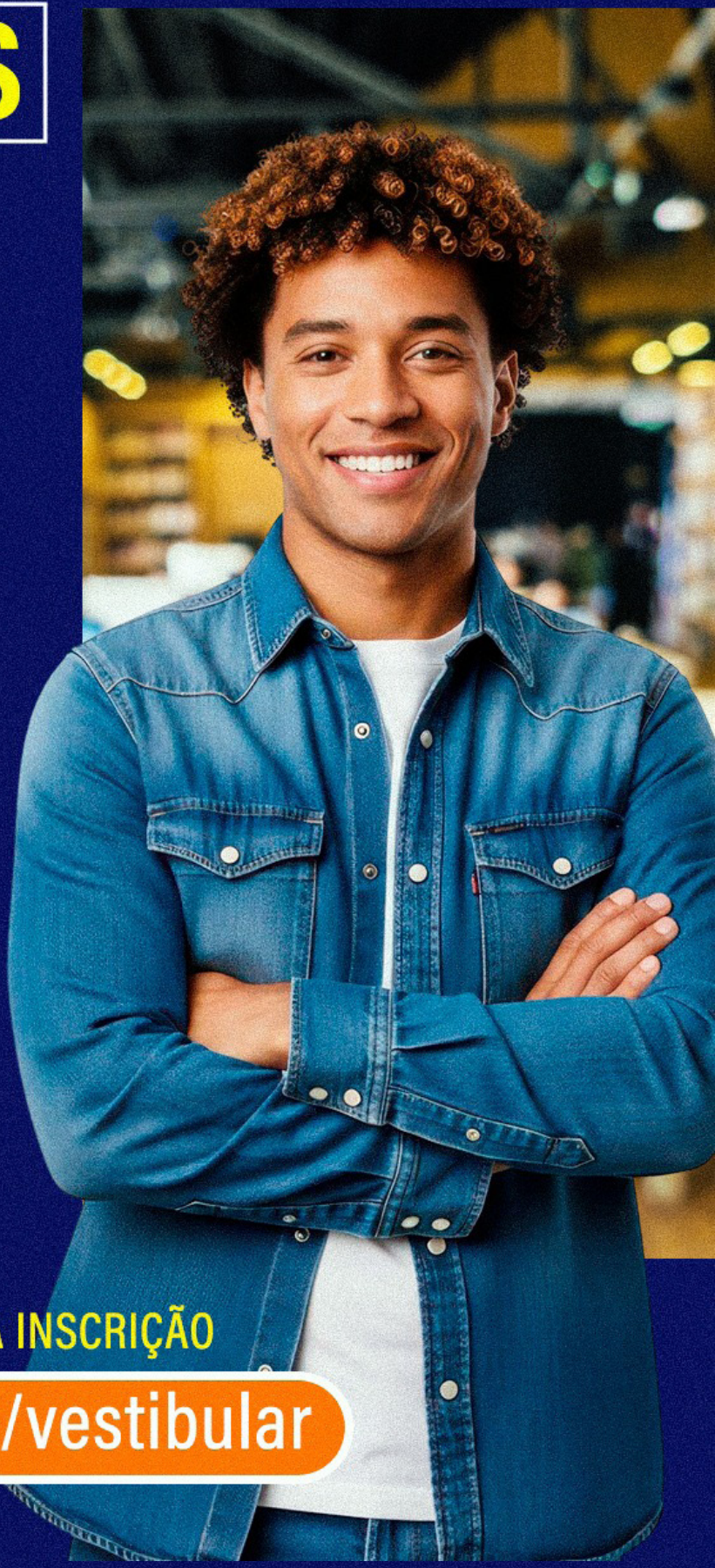

FAÇA SUA INSCRIÇÃO

unipac.br/vestibular