Editorial. Eventos acadêmicos que transformam a formação universitária - **Página 2**

Correio da Serra

BARBACENA, 29/05/2026 | WWW.JORNALCORREIODASERRA.COM.BR | 71 ANOS | EDIÇÃO 1283 jcorreiodaserra jcorreiodaserra

Deputados recebem representantes da ANAFE para discutir fortalecimento da Advocacia Pública Federal

Página 3



Clínica Escola do UNIPAC realiza entrega de cadeiras de rodas motorizadas

Ação acontece em parceria com o SUS por meio da Prefeitura de Barbacena

A Clínica Escola Vera Tamm de Andrada, do UNIPAC Barbacena, foi palco de mais uma importante ação voltada à inclusão, mobilidade e qualidade de vida da população. Em iniciativa realizada em parceria com a Prefeitura de Barbacena, por meio da Secretaria Municipal de Saúde, foram entregues cadeiras de rodas motorizadas, cadeiras convencionais e cadeiras de banho.

Página 4



1º Congresso UNIPAC consolida integração acadêmica e científica na área da saúde

Páginas 5 e 6



SEE-MG abre vaga temporária para nutricionista na Superintendência Regional de Ensino de Barbacena

Página 12

Enem 2026 abre inscrições com cadastro automático para alunos da rede pública

Página 12

Governos alinhados a Lula concentram estados mais violentos do País

Página 8

Proerd passa a ser patrimônio cultural imaterial de Barbacena

Página 11

47ª Semana Jurídica do UNIPAC encerra programação com debates atuais

Página 7



O senador Carlos Viana recebe o certificado de participação na 47ª Semana Jurídica

Infrações no transporte intermunicipal podem ter canal de denúncias

Durante a reunião, o presidente da CCJ, deputado Doorgal Andrada, destacou a importância de mecanismos que ampliem a participação da população na fiscalização dos serviços públicos.

Página 3



Santa Casa de Barbacena esclarece mudanças na regulação de leitos do SUS com novo sistema estadual

Página 4

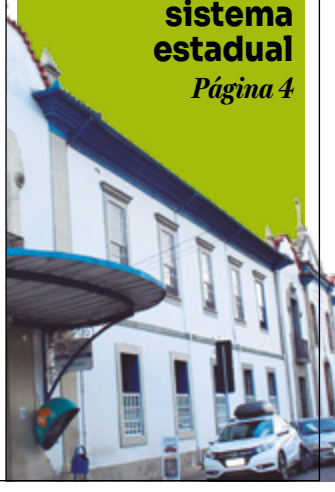

Confira os acontecimentos sociais e eventos na cidade e região


Débora Macier


Eric


Idinando


Prof. José Augusto

Confira nosso articulista


Edson Brandão

Editorial

Eventos acadêmicos que transformam a formação universitária

A realização do I Congresso Integrado dos Cursos da Saúde e da 47ª Semana Jurídica do UNIPAC Barbacena reforça uma verdade que vai muito além das salas de aula: a formação universitária se constrói também nas experiências, nos debates, no contato com profissionais atuantes e na vivência prática proporcionada por eventos acadêmicos de grande porte.

Em um cenário cada vez mais exigente e competitivo, limitar a graduação apenas ao conteúdo teórico já não é suficiente. O mercado, a sociedade e os próprios desafios das profissões exigem profissionais preparados para pensar criticamente, trabalhar em equipe, dialogar com diferentes áreas e compreender as transformações constantes do mundo contemporâneo. E é justamente nesse contexto que congressos, semanas acadêmicas, minicursos, palestras e atividades práticas assumem papel essencial na vida universitária.

O I Congresso Integrado dos Cursos da Saúde mostrou, de forma clara, a importância da interdisciplinaridade na construção do cuidado humano. Ao reunir estudantes de enfermagem, fisioterapia, odontologia, nutrição, farmácia, biomedicina, educação física, fonoaudiologia, terapia ocupacional e outras áreas, o evento proporcionou algo que dificilmente seria alcançado apenas na rotina tradicional da graduação: a compreensão de que a saúde é construída coletivamente, através da integração entre diferentes saberes e profissionais.

Mais do que assistir palestras, os acadêmicos tiveram contato direto com discussões atuais, pesquisas científicas, inovação tecnológica e experiências práticas que ampliam horizontes e fortalecem a preparação profissional. O incentivo à produção científica e à troca de experiências também desperta nos estudantes uma postura mais investigativa, crítica e comprometida com a atualização constante do conhecimento.

Da mesma forma, a 47ª Semana Jurídica reafirmou a relevância das atividades extracurriculares para a formação no Direito. Os debates sobre política criminal, Previdência Social, Direito Ambiental e justiça penal aproximaram os estudantes das questões reais que impactam diariamente a sociedade brasileira. Além disso, atividades práticas como o júri simulado proporcionaram aos acadêmicos a oportunidade de vivenciar situações próximas da realidade profissional, desenvolvendo argumentação, segurança, raciocínio jurídico e postura técnica.

Eventos como esses cumprem ainda uma função que vai além da qualificação profissional: eles ajudam a formar cidadãos mais conscientes, críticos e preparados para atuar com responsabilidade social. Quando o estudante participa de discussões sobre ética, políticas públicas, direitos sociais ou integralidade do cuidado, ele compreende que sua futura profissão não se resume a uma carreira individual, mas possui impacto direto na vida das pessoas e na construção de uma sociedade melhor.

Outro aspecto importante é a aproximação entre universidade e comunidade. Ao trazer especialistas renomados, profissionais atuantes e representantes de instituições públicas e privadas, o ambiente acadêmico se conecta às demandas reais da sociedade, tornando o aprendizado mais dinâmico, atual e significativo.

O sucesso dos dois eventos demonstra também o fortalecimento do ambiente universitário como espaço de produção de conhecimento, inovação e transformação social. Quando instituições investem em experiências acadêmicas amplas, atualizadas e integradas, contribuem diretamente para a formação de profissionais mais humanos, preparados e conscientes de seu papel na sociedade.

No fim das contas, congressos e semanas acadêmicas deixam marcas que muitas vezes ultrapassam o conteúdo aprendido. São momentos que despertam vocações, ampliam perspectivas, fortalecem redes de contato e ajudam os estudantes a enxergar, na prática, a dimensão e a responsabilidade das profissões que escolheram seguir.

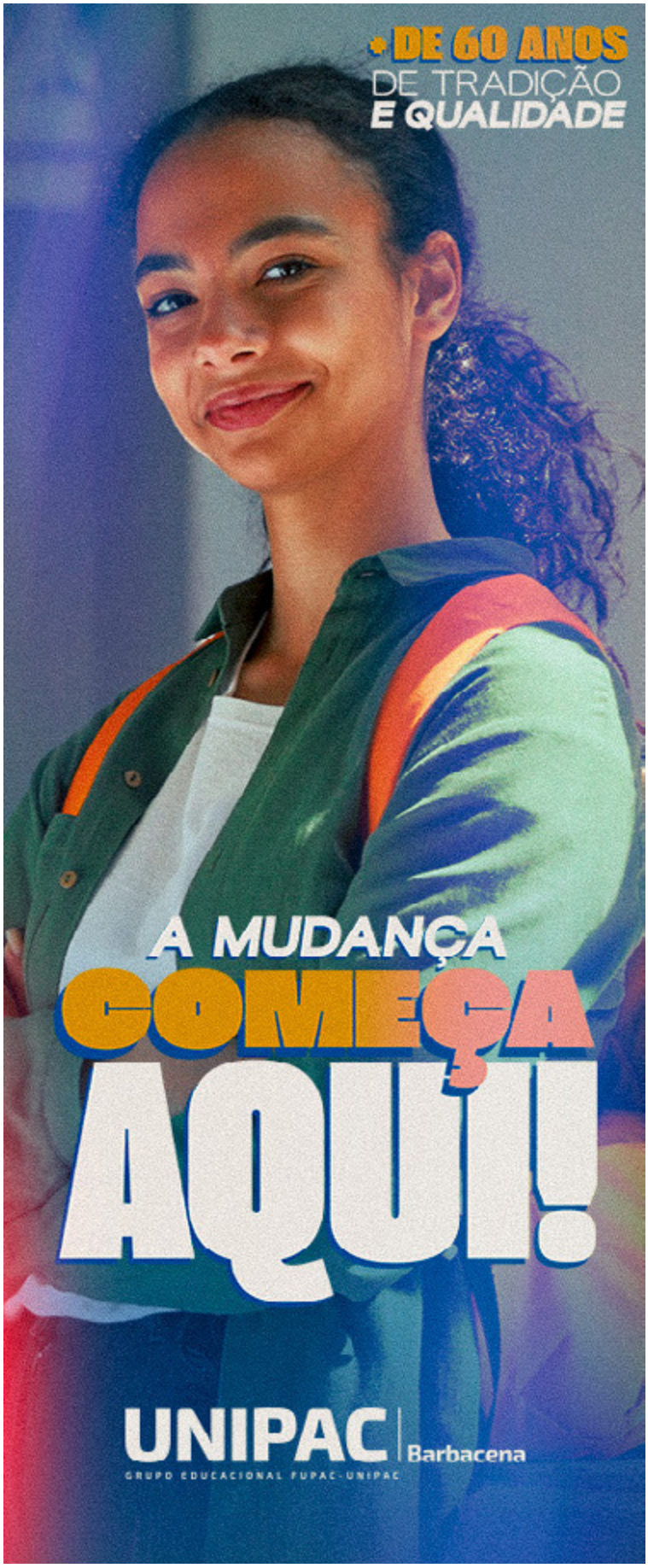

EXPEDIENTE

Fundado em 1954 pelo Líder
José Bonifácio Lafayette de Andrada

Associação Jornalística e Cultural Correio da Serra
CNPJ: 25.290.656/0001-17
Logistica e Comercialização (32) 3332-7373

Rua Antônio Carlos, 25, São José. Barbacena/MG - CEP: 36.205.008 - 32 3332-7373 - www.jornalcorreiodaserra.com.br

Diretor Responsável: Deputado Lafayette Andrada
Editor: Gilmar Serafim
Editoração Gráfica: Renato Vidal Júnior
Colaboração: Jornalismo 93 Fm, Portal Barbacenatem
Revisão: Lucas Di Capri

1954
Sete décadas de informação e cidadania
★★★★★★★

PAUTAS PRIORITÁRIAS. A valorização das carreiras é fundamental para garantir segurança jurídica e eficiência ao serviço público

Deputados recebem representantes da ANAFE para discutir fortalecimento da Advocacia Pública Federal

O líder do PL na Câmara dos Deputados, Sóstenes Cavalcante, e o deputado federal Lafayette de Andrada receberam, nesta quarta-feira (27), dirigentes e membros da ANAFE de diversas regiões do país para discutir pautas prioritárias das carreiras que integram a Advocacia-Geral da União (AGU).

Durante o encontro, o presidente da ANAFE, Vitor Pinto Chaves, e o diretor parlamentar da entidade, Brivaldo Santos, destacaram a importância da tramitação do Projeto de Lei Complementar (PLP) 337/2016. A proposta atualiza a Lei Orgânica da AGU e prevê a inclusão formal das carreiras de Procurador Federal e Procurador do Banco Central na estrutura institucional do órgão.



Lafayette de Andrada entre dirigentes e membros da ANAFE de diversas regiões do país

Na reunião, os parlamentares reafirmaram apoio à pauta e ao fortalecimento da Advocacia Pública Federal. Segundo Lafayette de Andrada, a valorização das carreiras é fundamental para garantir segurança jurídica e eficiência ao serviço público.

"Foi uma reunião muito produtiva, em que pudemos ouvir as demandas da categoria e discutir medidas importantes para o fortalecimento da Advocacia Pública Federal. O PLP 337/2016 representa um avanço relevante para a estrutura da AGU e para a valorização dos profissionais que atuam em defesa do interesse público", destacou o deputado.

A ANAFE informou que continuará atuando de forma permanente no Congresso Nacional em defesa das prerrogativas e da valorização das carreiras da AGU.

Infrações no transporte intermunicipal podem ter canal de denúncias

A Comissão de Constituição e Justiça (CCJ) da Assembleia Legislativa de Minas Gerais (ALMG) analisou, nesta terça-feira (26/5), o Projeto de Lei (PL) 2.736/24, de autoria do deputado Charles Santos, que propõe a criação de um canal de denúncias via WhatsApp para registro de infrações no transporte coletivo intermunicipal de passageiros em Minas Gerais.

Durante a reunião, o presidente da CCJ, deputado Doorgal Andrada, destacou a importância de mecanismos que ampliem a participação da população na fiscalização dos serviços públicos.

"É fundamental que o cidadão tenha acesso facilitado aos canais de denúncia e manifestação, especialmente em um serviço essencial como o transporte intermunicipal. A tecnologia pode aproximar o usuário do poder público e contribuir para a melhoria da qualidade do atendimento prestado à população", afirmou o parlamentar.

O relator da matéria, deputado Zé Laviola, considerou o projeto oportuno ao trazer para debate a qualidade do transporte coletivo intermunicipal. No entanto, ponderou que alguns pontos da proposta original tratavam de atribuições que competem ao Poder Executivo.

Conforme a proposta, o canal deverá funcionar de forma contínua, 24 horas por dia, e o número de contato precisará ser amplamente divulgado nos veículos e terminais do sistema de transporte intermunicipal.



Doorgal Andrada, ao centro

INCLUSÃO. Ação em parceria com o SUS foi intermediada pela Prefeitura de Barbacena

Clínica Escola do UNIPAC realiza entrega de cadeiras de rodas motorizadas

A Clínica Escola Vera Tamm de Andrada, do UNIPAC Barbacena, foi palco de mais uma importante ação voltada à inclusão, mobilidade e qualidade de vida da população. Em iniciativa realizada em parceria com a Prefeitura de Barbacena, por meio da Secretaria Municipal de Saúde, foram entregues cadeiras de rodas motorizadas, cadeiras convencionais e cadeiras de banho a pacientes atendidos no município.



Flávio Maluf, diretor da Clínica Escola Vera Tamm de Andrada



Ao todo, foram entregues 100 cadeiras, sendo 20 motorizadas, 40 de banho e 40 cadeiras padrão, destinadas a usuários que necessitam de órteses, próteses e meios auxiliares de locomoção. A ação reforça o compromisso conjunto entre poder público e instituição de ensino na promoção da acessibilidade e da dignidade dos pacientes.

Durante o evento, o diretor da Clínica Escola e fisioterapeuta Flávio Maluf destacou o papel social da instituição e o impacto da iniciativa.

"É um momento muito importante para todos nós. Temos esse compromisso social com Barbacena e toda a região. Já ultrapassamos a marca de 70 mil atendimentos e seguimos trabalhando para oferecer dignidade, acessibilidade e mais qualidade de vida às pessoas que precisam", afirmou.

Ele também agradeceu a parceria com a Secretaria Municipal de Saúde e com o secretário Gustavo Ferreira.

O secretário participou da entrega e ressaltou a importância da união entre gestão pública e instituições de ensino.

"Essas entregas representam mais dignidade, mobilidade e inclusão para os pacientes. A parceria com a Clínica Escola do UNIPAC é fundamental", destacou.

Segundo a Secretaria Municipal de Saúde, para ter acesso ao serviço o cidadão deve procurar a Unidade Básica de Saúde (UBS) de referência, onde é encaminhado para avaliação com fisioterapeuta. Após análise, o paciente passa por junta reguladora e consulta com ortopedista da Clínica Escola, dando sequência ao processo de concessão do equipamento adequado.

A ação reforça o papel da Clínica Escola Vera Tamm de Andrada, localizada no Campus Magnus do UNIPAC, como referência em órteses, próteses e formação prática de estudantes da área da saúde, por meio de atividades acadêmicas, estágios supervisionados e atendimento multidisciplinar.

A instituição segue realizando ações contínuas que impactam diretamente a vida de centenas de famílias em Barbacena e região.

Santa Casa de Barbacena esclarece mudanças na regulação de leitos do SUS com novo sistema estadual

A Santa Casa de Misericórdia de Barbacena divulgou nota de esclarecimento informando mudanças no sistema de regulação de vagas hospitalares do SUS.

De acordo com a Secretaria de Estado de Saúde de Minas Gerais (SES/MG), o antigo sistema SUS-Fácil foi substituído pelo CORE-MG (Central de Regulação Estadual), que passa a ser responsável por todo o processo de regulação hospitalar.

Com a mudança, encaminhamentos, transferências e internações passam a ser definidos exclusivamente pelo sistema estadual, com base em critérios técnicos, prioridade clínica e disponibilidade de leitos.

A instituição reforça que não possui autonomia para realizar diretamente a regulação de vagas, cabendo às unidades de origem — como UPAs e hospitais — realizar as solicitações via CORE-MG.

A Santa Casa informou ainda que permanece à disposição para atendimento dos pacientes conforme os fluxos da rede estadual, mantendo seu compromisso com a assistência à população.



CONHECIMENTO. O evento promoveu mais de 200 horas de atividades gratuitas, entre minicursos, palestras, mesas-redondas interdisciplinares, apresentações científicas e ações integradas entre ensino, serviço e comunidade

1º Congresso UNIPAC consolida integração acadêmica e científica na área da saúde

Chegou ao fim, nesta sexta-feira (29), o I Congresso Integrado dos Cursos da Saúde do UNIPAC Barbacena, considerado um dos maiores eventos acadêmicos e científicos da área da saúde já realizados na região. Durante cinco dias de intensa programação, o congresso reuniu estudantes, profissionais, pesquisadores, docentes, gestores e representantes de instituições de ensino e saúde em torno do tema "Saúde em Rede: Integralidade do Cuidado, Interprofissionalidade e Inovação".

Realizado entre os dias 25 e 29 de maio, no campus Magnus do Centro Universitário Presidente Antônio Carlos, o evento promoveu mais de 200 horas de atividades gratuitas, entre minicursos, palestras, mesas-redondas interdisciplinares, apresentações científicas e ações integradas entre ensino, serviço e comunidade.

A abertura oficial aconteceu na noite de segunda-feira (25), no Auditório do Campus Magnus, em uma solenidade marcada pela presença de autoridades acadêmicas e representantes da saúde regional. Em seu pronunciamento inicial, a cerimônia destacou o congresso como "um espaço de encontro, reflexão e produção de conhecimentos no campo da saúde", reforçando o compromisso ético, científico e social das profissões da área com práticas mais humanizadas, resolutivas e comprometidas com a integralidade do cuidado.















Durante a cerimônia de abertura, compuseram a mesa a diretora acadêmica do UNIPAC Barbacena, professora Sarah Russo, representando o reitor professor Fabio Afonso Borges de Andrada; a pró-reitora de Inovação e Desenvolvimento Socioeducacional, professora Lívia Botelho da Silva Sarkis; o vice-diretor acadêmico dos cursos da saúde, professor Márcio Campos; o coordenador da Clínica Escola Vera Tamm de Andrada e diretor da Santa Casa de Misericórdia de Barbacena, Dr. Flávio Maluf; além do superintendente regional de Saúde de Barbacena, Renato Soares dos Reis.

Ainda na abertura, a organização destacou números expressivos do evento, que contabilizou mais de 2 mil inscritos e recebeu mais de 200 trabalhos científicos oriundos de mais de 40 instituições de ensino e instituições ligadas à saúde, demonstrando a relevância regional e interinstitucional da iniciativa.

Ao longo da semana, o congresso contou com mais de 80 minicursos presenciais e multiprofissionais, abordando temas ligados à enfermagem, fisioterapia, odon-

tologia, biomedicina, nutrição, educação física, farmácia, fonoaudiologia, terapia ocupacional e saúde pública. Também foram realizadas mesas-redondas sobre inteligência artificial em saúde, ética no cuidado, reabilitação multiprofissional e inovação na assistência.

A programação científica teve grande participação acadêmica, com apresentações de banners e comunicações orais, fortalecendo a produção científica e incentivando o intercâmbio de experiências entre estudantes, pesquisadores e profissionais da saúde.

Um dos momentos mais aguardados aconteceu na noite de encerramento, com a conferência "Dilemas e desafios contemporâneos do SUS: da formação ao cuidado integral", ministrada pelo professor Jairnilson Silva Paim, referência nacional em Saúde Pública e um dos principais defensores do Sistema Único de Saúde no Brasil.

A diretora acadêmica do UNIPAC Barbacena, professora Sarah Russo, destacou o impacto positivo do congresso para a formação acadêmica e para a integração entre as diferentes áreas da saúde.

"Esse congresso representou um momento extremamente importante para toda a comunidade acadêmica e para os profissionais da saúde. Foi uma oportunidade única de troca de experiências, atualização científica e fortalecimento do trabalho interdisciplinar, algo essencial para oferecer um atendimento cada vez mais humano e eficiente à população", ressaltou.





O reitor do UNIPAC Barbacena, professor Fabio Andrada, também enfatizou a relevância do congresso para a formação acadêmica e para o fortalecimento da saúde regional.

"Encerramos esse congresso com a certeza de que o UNIPAC Barbacena cumpriu seu papel de promover conhecimento, integração e inovação. O sucesso do evento demonstra a força da nossa instituição e o compromisso com uma formação humanizada, científica e conectada às necessidades reais da sociedade", afirmou.

Segundo a organização, o congresso já deixa um legado importante para a instituição e para a comunidade acadêmica, consolidando-se como um espaço permanente de diálogo, construção coletiva e fortalecimento das práticas integradas em saúde.













DIREITO EM PAUTA. O encontro promoveu importantes discussões sobre transparência e fiscalização

47ª Semana Jurídica do UNIPAC Barbacena encerra programação com debates atuais



A 47ª Semana Jurídica do curso de Direito do UNIPAC Barbacena chegou ao fim consolidando-se como um dos mais importantes eventos acadêmicos da instituição, reunindo estudantes, professores, profissionais do Direito e autoridades em uma programação marcada por conhecimento, debates atuais e atividades práticas.

A abertura oficial aconteceu no auditório da Faculdade de Medicina de Barbacena (FAME) e foi marcada por grande participação do público, que lotou o espaço para acompanhar a palestra do senador Carlos Viana. Em uma noite de reflexão e análise política, o parlamentar conduziu a palestra "Desvendando a CPI do INSS", abordando os bastidores das investigações sobre fraudes envolvendo aposentados e beneficiários da Previdência Social.

O encontro promoveu importantes discussões sobre transparência, fiscalização, responsabilidade pública e os impactos sociais das investigações parlamentares, despertando grande interesse entre os acadêmicos e convidados presentes. A cerimônia de abertura também reforçou o compromisso da instituição em aproximar os estudantes de temas contemporâneos e relevantes para a atuação jurídica.

Ao longo da semana, a programação da 47ª Semana Jurídica da UNIPAC Barbacena contou com palestras, minicursos e atividades práticas que ampliaram o contato dos participantes com diferentes áreas do Direito brasileiro.

Na programação on-line, o defensor público Flavio Rodrigues Lélles ministrou a palestra "Guerra às Drogas, nosso 7x1 de cada dia", promovendo reflexões sobre política criminal, sistema penal e os impactos sociais da atual política antidrogas no país.

Já na noite dedicada aos minicursos, realizada no Campus Bonifácio Andrada, os participantes acompanharam temas voltados ao Direito Ambiental, Registro de Imóveis, Justiça Penal Negocial, peticionamento eletrônico e processo administrativo previdenciário, em encontros conduzidos por profissionais convidados e especialistas em suas respectivas áreas.

O encerramento da Semana Jurídica aconteceu no Fórum Mendes Pimentel, com a realização de um júri simulado coordenado pelo professor Marcos Sampaio. A atividade proporcionou aos acadêmicos uma experiência prática próxima da realidade profissional, estimulando argumentação, raciocínio jurídico e atuação em plenário.

Segundo a organização, a edição deste ano alcançou o objetivo de fortalecer a formação acadêmica dos estudantes, promovendo integração entre teoria e prática e incentivando o debate crítico sobre temas atuais da sociedade e do universo jurídico.

Anvisa aprova primeira caneta emagrecedora brasileira semelhante ao Ozempic

A Agência Nacional de Vigilância Sanitária (Anvisa) aprovou o registro do Ozivy, primeira caneta de semaglutida sintética autorizada para venda no Brasil.

O medicamento, desenvolvido pelo laboratório EMS, utiliza o mesmo princípio ativo do Ozempic, da farmacêutica Novo Nordisk, cuja patente expirou em março deste ano.

Segundo a Anvisa, o pedido de registro foi apresentado em 2023 e passou pelas análises de segurança, eficácia e qualidade exigidas pela agência reguladora.

O Ozivy será indicado para adultos com diabetes tipo 2 como complemento à alimentação saudável e à prática de exercícios físicos, podendo ser utilizado isoladamente ou em conjunto com outros medicamentos.

A aplicação será semanal, por meio de solução injetável. Diferente do Ozempic, que pode permanecer fora da refrigeração por algumas semanas após o início do uso, o Ozivy deverá ser mantido refrigerado entre 2°C e 8°C durante todo o tratamento.

Assim como outros medicamentos da categoria, a venda será realizada apenas mediante apresentação de receita médica em duas vias.



DEBATE. Parlamentares e gestores contestaram os argumentos do governo federal

Prefeitos e deputados cobram reajuste no financiamento do Samu em Minas Gerais

Deputados, prefeitos e representantes de consórcios intermunicipais do Serviço de Atendimento Móvel de Urgência (Samu) se reuniram nesta quarta-feira (27), na Assembleia Legislativa de Minas Gerais (ALMG), para cobrar do governo federal o reajuste dos repasses destinados ao financiamento do serviço e o cumprimento da divisão legal do custeio entre União, estados e municípios.

O debate ocorreu na Comissão de Saúde e teve como base a Portaria nº 1.010/2012 do Ministério da Saúde, que estabelece a responsabilidade tripartite do financiamento do Samu, com 50% de participação da União, 25% dos estados e até 25% dos municípios. No entanto, levantamento apresentado pelo Consórcio Intermunicipal da Rede de Urgência Centro-Sul aponta que nenhum consórcio mineiro recebe os percentuais previstos. O maior índice identificado é de 32,36%.

Durante a reunião, prefeitos relataram dificuldades financeiras crescentes e impactos diretos na manutenção do serviço de urgência. A Associação Mineira de Municípios (AMM) destacou que os municípios vêm arcando com custos cada vez mais elevados e defendeu a necessidade de correção inflacionária dos repasses.



O prefeito de Barbacena, Carlos Du, que também preside o consórcio regional de saúde, afirmou que a defasagem nos repasses compromete o tempo de resposta das ocorrências, a qualidade do atendimento prestado à população e a remuneração dos profissionais, que, segundo ele, está defasada. Representantes do Ministério da Saúde reconheceram a importância do debate, mas afirmaram que a liberação de recursos depende da disponibilidade de orçamentária, além de destacarem os repasses já realizados a estados e municípios.

Parlamentares e gestores, por sua vez, contestaram os argumentos do governo federal e afirmaram que o subfinanciamento compromete o funcionamento do serviço de urgência em todo o estado. A AMM reforçou ainda que os repasses não sofrem reajuste adequado desde 2023, o que amplia a pressão sobre os orçamentos municipais e agrava as dificuldades enfrentadas pelas administrações locais.

Governos alinhados a Lula concentram estados mais violentos do País

Os números mais recentes do Atlas da Violência escancaram uma realidade que o discurso oficial tenta esconder: os estados governados pelo PT ou por aliados históricos do presidente Lula seguem liderando os índices de homicídios no Brasil.

O levantamento, elaborado pelo IPEA em parceria com o Fórum Brasileiro de Segurança Pública, aponta o Amapá, governado por Clécio Luís, aliado declarado de Lula, como o estado mais violento do país, com assustadores 45,7 homicídios por 100 mil habitantes. Logo atrás aparece a Bahia, administrada pelo PT há quase duas décadas, com taxa de 40,9.

O ranking da violência ainda inclui Pernambuco, Alagoas e Ceará, estados onde o discurso da segurança pública frequentemente dá lugar à política ideológica e à falta de resultados concretos. No caso cearense, a situação chama ainda mais atenção: enquanto a média nacional de homicídios caiu 8,6% entre 2019 e 2024, o estado registrou aumento de 28% na violência letal, a pior evolução negativa do país.

Na contramão, os menores índices de homicídios estão justamente em estados administrados pela oposição ou por governadores de perfil mais conservador. São Paulo lidera com taxa de 6,6 homicídios por 100 mil habitantes, seguido por Santa Catarina, Distrito Federal, Minas Gerais e Rio Grande do Sul.

Os dados reacendem o debate sobre os modelos de segurança pública adotados no país e colocam em xeque o discurso de setores da esquerda que insistem em relativizar políticas de combate firme ao crime organizado. Enquanto alguns governos tratam a criminalidade com complacência ideológica, a população continua pagando a conta com medo, insegurança e vidas perdidas.

PROCESSO SELETIVO PÚBLICO DO MUNICÍPIO DE ALTO RIO DOCE/MG EDITAL Nº 02/2026

IBGP

PROCESSO SELETIVO PÚBLICO PARA CONTRATAÇÃO DE AGENTE COMUNITÁRIO DE SAÚDE E DE AGENTE DE COMBATE ÀS ENDEMIAS PARA O QUADRO DA SECRETARIA DE SAÚDE DO MUNICÍPIO DE ALTO RIO DOCE/MG - EDITAL Nº 01/2026

EXTRATO DE PUBLICAÇÃO DO EDITAL

O Exmo. Sr. Victor de Paiva Lopes, DD. Prefeito do Município, torna público a realização do Processo Seletivo Público do Município de Alto Rio Doce/MG - Edital Nº 02/2026, de Provas Objetivas de Múltipla Escolha, de caráter eliminatório e classificatório, destinado a selecionar candidatos para contratação de Agentes Comunitários de Saúde e cadastro de reserva para o quadro de pessoal do Município, observados os termos das Leis e demais normas contidas no Edital nº 02/2026. As inscrições para o Processo Seletivo Público serão realizadas somente pela internet, no endereço eletrônico do IBGP (www.ibgpconcursos.com.br), no período entre 09h do dia 03 de agosto de 2026 e às 16h do dia 03 de setembro de 2026, observado o horário de Brasília/DF, e critérios do Edital. O Edital nº 02/2026 será publicado, em sua íntegra no endereço eletrônico: www.ibgpconcursos.com.br.

Alto Rio Doce, 28 de maio de 2026.

VICTOR DE PAIVA LOPES
PREFEITO MUNICIPAL DE ALTO RIO DOCE/MG

APERFEIÇOAMENTO. O grande diferencial metodológico do Encontro foi a abordagem participativa e colaborativa

XVII Encontro de Aprimoramento Docente da FAME

A Faculdade de Medicina de Barbacena realizou, na manhã do dia 23 de maio de 2026, o XVII Encontro de Aprimoramento Docente. Com o tema "Experiências de Sucesso da FAME nas novas formas de ensinar", o evento reuniu professores da instituição e profissionais da equipe pedagógica para uma manhã de imersão, debates e alinhamento estratégico voltados à excelência no ensino médico.

A abertura oficial foi conduzida pelo Vice-Diretor, Dr. Benedito de Oliveira Veiga, que contextualizou o panorama atual do ensino na FAME e ressaltou o compromisso institucional com uma formação médica integrada e humanizada.

O grande diferencial metodológico do Encontro foi a abordagem participativa e colaborativa. No primeiro bloco da manhã, os docentes participaram de um dinâmico Painel de Relatos de Experiência – Aprendizagem entre Pares e Práticas de Sucesso. Os professores André Canuto, Leonor Diniz, Frederico Frazão, Juliano Bergamaschine, Tarcísio Oliveira e Jonatan Marques realizaram apresentações detalhando casos reais de sucesso em suas aulas na FAME. Complementando esse bloco temático, Prof. Emerson Tavares informou sobre a Pós-graduação Lato Sensu (uma parceria com o Centro Universitário Presidente Antônio Carlos – UNIPAC/ Barbacena) à qual professores da FAME estão em curso, intitulada "Docência em Saúde", que tem como abordagem temas contemporâneos como metodologias ativas, ensino híbrido e inteligência artificial na educação.

Avançando na programação do dia, o painel foi seguido por um debate mediado, que permitiu aos participantes analisar estratégias inovadoras de engajamento e discutir a aplicabilidade dessas metodologias nas diversas disciplinas do curso.

Após um intervalo voltado para o networking entre o corpo docente, as atividades



do segundo bloco focaram na avaliação de competências clínicas: Inovação em Avaliação Prática: O Modelo Mini-CEX. O facilitador Dr. André Canuto exibiu os fundamentos teóricos e práticos do modelo Mini-CEX (Mini-Clinical Evaluation Exercise).

A apresentação técnica abordou a adaptação e a operacionalização dessa ferramenta de avaliação à realidade prática e ambulatorial da FAME. O objetivo central do bloco foi padronizar as condutas avaliativas entre os professores do eixo prático, garantindo mais eficiência e consistência no acompanhamento dos estudantes.







O terceiro bloco do Encontro (Foco na Qualidade do Ensino e Desempenho no Exame Nacional de Avaliação da Formação Médica – ENAMED) trouxe uma discussão estratégica baseada em dados reais. O Dr. André Canuto liderou uma análise diagnóstica e estatística dos resultados obtidos nos simulados internos da FAME em relação ao ENAMED.

Os professores engajaram-se em uma discussão colaborativa para identificar os temas de maior complexidade e as fragilidades apresentadas pelos acadêmicos. A partir desse diagnóstico, foram propostas e planejadas ações pedagógicas e intervenções nas matrizes e planos de ensino para otimizar o rendimento institucional no exame nacional.

O encerramento do Encontro consolidou as ideias discutidas ao longo da manhã e definiu os direcionamentos práticos e os próximos passos pedagógicos que serão implementados no decorrer do semestre.

Com a realização do evento, a FAME reafirma sua cultura de formação continuada, colaboração docente, fornecendo ferramentas práticas para que seu corpo docente supere os desafios contemporâneos da educação médica e continue elevando o padrão acadêmico da instituição.

OPORTUNIDADE. A participação no 1º Congresso do UNIPAC Barbacena reforça o compromisso das acadêmicas com uma formação médica mais humana

Acadêmicas da FAME participam do 1º Congresso Integrado dos Cursos da Saúde



No dia 25 de maio de 2026, as acadêmicas da Faculdade de Medicina de Barbacena, integrantes do Programa de Extensão voltado à Valorização da Memória, Cultura e Arte – PVMCA, marcaram presença no 1º Congresso Integrado dos Cursos da Saúde do UNIPAC Barbacena. Na ocasião, o grupo apresentou um pôster com um importante relato de experiência que discute o papel da expressão artística dentro do sistema de saúde mental.

Com o título "A Arte como Estratégia de Cuidado em Saúde Mental numa Instituição Psiquiátrica e Judiciária de Minas Gerais: relato de experiência", o trabalho foi desenvolvido pelas autoras Natália de Lira Melo, Jussara Lima Reis, Giovanna Motta Ribeiro Abreu Dias, Lorraynne Fatima Souza Marugeiro e Ana Luiza Coura Ferreira, sob a orientação do docente Luiz Mauro Andrade da Fonseca e acompanhamento da coordenadora do Programa, Mara Marugeiro.

A ação extensionista, "Pintando a Valorização da Vida", levou sessões de pintura em tela para dezenove pacientes (homens e mulheres) internados em um hospital psiquiátrico e judiciário de Minas Gerais. O objetivo principal foi promover o acolhimento, a escuta ativa e a humanização, estimulando os assistidos a traduzirem em cores e desenhos os seus sentimentos sobre o valor da vida.



O resultado superou as expectativas das estudantes, de toda a equipe e setor de humanização do hospital. Através das telas, os pacientes manifestaram subjetividades profundas e sentimentos tocantes, tais como: saudades da família e o forte desejo de voltar para casa; o sonho com a liberdade (expressado textualmente em uma das obras); e a conexão com a natureza e espiritualidade, incluindo o desejo de realizar projetos de vida futuros. Além disso, externaram grande satisfação pela oportunidade de participar da atividade proposta e por serem protagonistas daquele momento, tendo direito de voz e vez. "A atividade evidenciou que a arte atuou como elemento mediador facilitador da expressão emocional, proporcionando espaço de fala, visibilidade e escuta ativa em um ambiente que naturalmente impõe desafios à dignidade humana."

Para as acadêmicas da FAME, a oportunidade de apresentar o projeto em um evento integrado de saúde foi altamente enriquecedora. O relato de experiência destacou que além de extrapolar os estigmas sociais que cercam o ambiente psiquiátrico judiciário, a intervenção oportunizou às estudantes a prática real de habilidades essenciais da medicina, como o afeto, a atenção e o cuidado integral.

A participação no Congresso do UNIPAC Barbacena reforça o compromisso das acadêmicas com uma formação médica mais humana, sensível e integrada às demais áreas da saúde, reafirmando que arte e medicina podem caminhar juntas oportunizando benefícios voltados para a saúde mental.

RECONHECIMENTO. Voltado à prevenção primária ao uso e ao tráfico de drogas, o Proerd foi criado nos Estados Unidos

Proerd passa a ser patrimônio cultural imaterial de Barbacena



O Programa Educacional de Resistência às Drogas (Proerd) passou a ser oficialmente reconhecido como Patrimônio Cultural Imaterial de Barbacena. A medida foi estabelecida pela Lei nº 5.430, sancionada em 14 de maio de 2026, com o objetivo de valorizar a atuação do programa na formação cidadã, moral e social de crianças e adolescentes, além de reforçar a promoção de um ambiente escolar mais seguro.

Com a nova legislação, o Poder Executivo Municipal está autorizado a oferecer apoio institucional ao programa, respeitando a disponibilidade orçamentária e os critérios administrativos. O suporte poderá ocorrer por meio de convênios, termos de fomento ou colaboração firmados com a Polícia Militar de Minas Gerais, o Conselho Comunitário de Segurança Pública (Consep) de Barbacena e demais entidades habilitadas.

Voltado à prevenção primária ao uso e ao tráfico de drogas, o Proerd foi criado nos Estados Unidos em 1983 e implantado no Brasil em 1992. Desenvolvido por policiais militares capacitados, o programa é reconhecido pelo Conselho Nacional de Políticas sobre Drogas (Conad) como parceiro estratégico. A Lei nº 5.430 já está em vigor desde sua publicação no Diário Oficial Eletrônico do Município.

Hemominas reforça cuidados sobre uso de medicamentos durante doação de sangue

A Fundação Hemominas alertou sobre a importância de os candidatos à doação de sangue informarem corretamente o uso de medicamentos durante a triagem clínica.

Segundo a instituição, alguns critérios relacionados ao uso de medicamentos foram atualizados recentemente e exigem atenção especial dos doadores, principalmente em casos envolvendo antirretrovirais para prevenção do HIV, medicamentos para emagrecimento e substâncias hormonais.

Entre as mudanças está a redução do prazo de inaptidão temporária para pessoas que utilizaram medicamentos como a Profilaxia Pré-Exposição (PrEP) e a Profilaxia Pós-Exposição (PEP). O período passou de seis para quatro meses após o uso.

No entanto, a Hemominas ressalta que o motivo do uso da medicação também será analisado e pode gerar prazos maiores de impedimento temporário conforme as normas vigentes.

A médica da Assessoria de Hematologia e Hemoterapia da Fundação Hemominas, Flávia Loureiro, destacou a importância da sinceridade durante a entrevista clínica.

Segundo ela, medicamentos utilizados para prevenção do HIV podem reduzir temporariamente a quantidade de vírus circulante no organismo, dificultando a identificação da infecção e aumentando os riscos para quem receber o sangue.

A especialista também reforçou que o conceito "I=I" — Indetectável = Intransmissível — utilizado para transmissão sexual do HIV não se aplica às transfusões sanguíneas devido ao volume de sangue transfundido e à exposição direta pela via endovenosa.



Projeto Social Fábio Guerreiro conquista 12 medalhas em competição de jiu-jitsu



O Projeto Social Fábio Guerreiro, de Barbacena, conquistou destaque na 2ª edição da Copa Del-Rei de Jiu-Jitsu, realizada neste domingo (24), em São João del-Rei.

A competição aconteceu no Athletic Club e foi promovida pela Prefeitura Municipal, por meio da Secretaria de Esportes.

A equipe barbacenense participou com 13 atletas e conquistou 12 medalhas, sendo cinco de ouro, quatro de prata e duas de bronze.

Além dos resultados individuais, o projeto também alcançou o primeiro lugar geral por equipes. O coordenador e professor Ruan Felipe conquistou o título em sua categoria.

Desenvolvido no Museu Georges Bernanos, em Barbacena, o Projeto Social Fábio Guerreiro atende cerca de 60 atletas e promove inclusão social através do esporte.

PAGAMENTO. A medida deve beneficiar cerca de 10,5 milhões de pessoas

Governo Federal libera saldo retido do FGTS para trabalhadores demitidos

O Governo Federal anunciou a liberação do saldo do FGTS para trabalhadores que aderiram ao saque-aniversário e foram demitidos entre janeiro de 2020 e 23 de dezembro de 2025. A medida deve beneficiar cerca de 10,5 milhões de pessoas, com a liberação de aproximadamente R$ 8,5 bilhões.

Segundo a Caixa Econômica Federal, trabalhadores que possuem conta cadastrada no aplicativo FGTS, cerca de 88% do total, receberão os valores automaticamente. Já aqueles que precisarem atualizar os dados bancários devem acessar o aplicativo e selecionar a opção "Conta bancária para saque do seu FGTS".

Os trabalhadores sem conta cadastrada poderão realizar o saque presencialmente em lotéricas, terminais de autoatendimento,

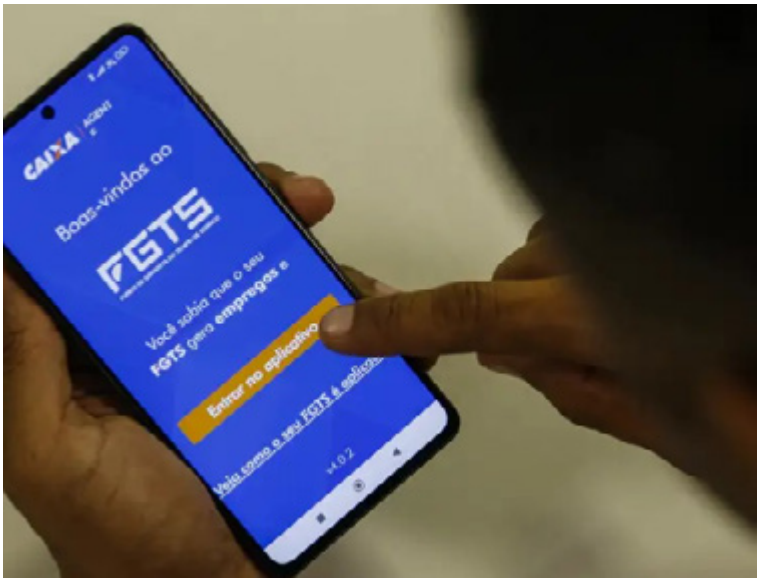

correspondentes Caixa Aqui e agências da Caixa até o dia 1º de junho de 2026.

Parte desses pagamentos já havia sido autorizada pelo governo em 2025, mas uma parcela dos recursos permaneceu bloqueada devido a divergências relacionadas aos empréstimos vinculados ao saque-aniversário. A liberação do restante do saldo ocorreu por meio de medida provisória.

Enem 2026 abre inscrições com cadastro automático para alunos da rede pública

Já está disponível o edital do Exame Nacional do Ensino Médio (Enem) 2026 com algumas mudanças para ampliar o acesso à educação superior: a partir desta edição, os estudantes que estão concluindo o ensino médio em escolas públicas terão sua inscrição realizada de forma automática. O período de inscrições e de confirmação dos dados para o exame começam nesta segunda-feira (25) e seguem até o dia 5 de junho, exclusivamente pela Página do Participante.

A novidade, que utiliza o cruzamento de dados das redes de ensino, elimina a etapa inicial de cadastro para milhares de jovens. Mesmo com a inscrição pré-preenchida, o estudante deverá acessar o sistema do Enem, pela Página do Participante, para confirmar sua participação e complementar informações, como o município onde deseja realizar as provas, a língua estrangeira escolhida e a necessidade de recursos de acessibilidade, se for o caso.

Para os candidatos que não possuem isenção, o valor da taxa de inscrição foi mantido em R$ 85. O pagamento pode ser via Pix, cartão de crédito, débito ou boleto até o dia 10 de junho. Vale lembrar que mesmo os alunos que tiveram o pedido de isenção aprovado precisam acessar o sistema para confirmar sua participação no exame. O prazo para fazer o pagamento vai até o dia 10 de junho.



SEE-MG abre vaga temporária para nutricionista na Superintendência Regional de Ensino de Barbacena

A Secretaria de Estado de Educação de Minas Gerais (SEE-MG), por meio da Superintendência Regional de Ensino de Barbacena (SER / Barbacena), torna público o 1º Edital de Divulgação de vaga para Contratação Temporária. A oportunidade é destinada ao cargo de Analista Educacional na



categoria profissional de Nutricionista, com preenchimento de cargo vago para atuar nos Anos Finais do Ensino Fundamental.

De acordo com a publicação, a carga horária é de 40 horas semanais em turno variável, cobrindo o período contratual que se estende até 25 de maio de 2027. Os candidatos interessados deverão comparecer na próxima quinta-feira, dia 28 de maio, pontualmente às 09h30, na DIGEP, localizada no andar térreo da SRE. O endereço de atendimento é Avenida Bias Fortes, número 02, Centro de Barbacena.

Para a participação no processo, é obrigatória a apresentação de toda a documentação prevista conforme o disposto no edital do processo seletivo. Em caso de dúvidas ou necessidade de atendimento, o telefone disponível para contato é o (32) 3052-2055.

*

CURSO TÉCNICO EM ENFERMAGEM

100% PRESENCIAL



MENSALIDADE:

R$ 398,99

- Duração: 18 meses
- Início das aulas: março/2026
- Horário: 19h às 22h

MATRICULE-SE JÁ!

ctp | Centro Técnico Profissional

UNIPAC

Rua Antonino Sena Figueredo, 807. Bairro Boa Morte
Campus Reitor Bonifácio de Andrada. Barbacena

PÓS GRADUAÇÃO

UNIPAC
CENTRO UNIVERSITÁRIO PRESIDENTE ANTÔNIO CARLOS

Egressos do UNIPAC têm 20% de desconto.

MATRICULE-SE JÁ!

(32) 3339-3994
pos.unipac.br



Débora Marcier

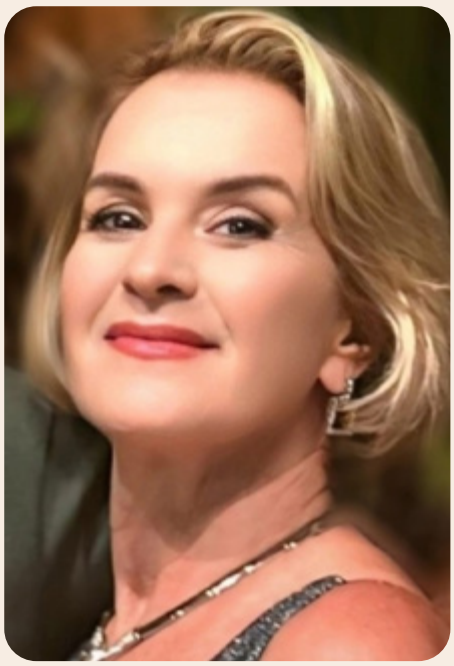

I Congresso Integrado dos Cursos da Saúde do UNIPAC Barbacena reúne mais de 2 mil inscritos e promove debates sobre o futuro da saúde

No dia 25 de maio, o UNIPAC Barbacena realizou a abertura do I Congresso Integrado dos Cursos da Saúde, evento que reuniu mais de 2 mil inscritos entre acadêmicos, profissionais, especialistas e convidados da área da saúde. O congresso se consolidou como um importante espaço de troca de conhecimento, inovação e fortalecimento da atuação multiprofissional.

Com uma programação ampla e interdisciplinar, o encontro promoveu palestras, minicursos, mesas-redondas e apresentações científicas voltadas para temas como habilitação, reabilitação em saúde, práticas integradas e inovação no cuidado interdisciplinar. O objetivo foi ampliar o diálogo entre diferentes áreas, incentivando uma formação cada vez mais humanizada, técnica e conectada às necessidades da sociedade.

Ao longo da programação, os participantes tiveram acesso a debates transformadores e experiências práticas que reforçaram a importância da integração entre ensino, ciência e atuação profissional. O congresso também destacou o papel da inovação na construção de uma saúde mais eficiente, acessível e colaborativa.

Além das atividades acadêmicas, o evento proporcionou oportunidades de *networking*, desenvolvimento profissional e compartilhamento de experiências entre estudantes e profissionais de diversas áreas da saúde, fortalecendo a construção de conhecimentos e a valorização do trabalho interdisciplinar.

A realização do I Congresso Integrado dos Cursos da Saúde reafirma o compromisso do UNIPAC Barbacena com a excelência no ensino superior, incentivo à pesquisa científica e formação de profissionais preparados para os desafios contemporâneos da saúde.























Débora Marcier

47ª Semana Jurídica do UNIPAC Barbacena debate política, justiça e transparência na abertura do evento

A abertura da 47ª Semana Jurídica do curso de Direito do UNIPAC Barbacena foi marcada por uma noite de conhecimento, debates e reflexões sobre temas relevantes do cenário jurídico e político nacional. O evento reuniu estudantes, professores, autoridades e profissionais da área em um importante momento de aprendizado e troca de experiências.

Tradicional no calendário acadêmico da instituição, a Semana Jurídica reafirmou seu papel na formação crítica e profissional dos futuros operadores do Direito, promovendo discussões que aproximam os acadêmicos das principais pautas que impactam a sociedade e o sistema jurídico brasileiro.

A programação de abertura contou com a presença do Carlos Viana, responsável pela palestra "Desvendando a CPI do INSS". Durante o encontro, foram abordados temas ligados à política, justiça, fiscalização e transparência, incentivando reflexões e debates entre os participantes.





O evento também contou com a participação do ex-prefeito, professor e advogado Toninho Andrada, que reforçou a relevância da formação acadêmica e do pensamento crítico na construção de profissionais preparados para os desafios do Direito e da sociedade contemporânea.

Além do conteúdo acadêmico, a Semana Jurídica proporcionou integração entre estudantes e profissionais da área jurídica, fortalecendo o networking, o desenvolvimento intelectual e a troca de experiências dentro do ambiente universitário.

Mais uma vez, a 47ª Semana Jurídica do curso de Direito do UNIPAC Barbacena destacou a importância do debate qualificado e da formação acadêmica voltada para os desafios contemporâneos do Direito e da sociedade brasileira.















1

Festejando Doutor Pedro Martins Teixeira – 98.0



2





















Na tarde do dia 23, no imponente sobrado à Praça Conde de Prados, os Fortini, Martins Teixeira e amigos festejaram o conhecido médico da sociedade de Barbacena. Foi um lauto almoço em clima de cordialidade e bom humor. Capa: 1 – Dr. Pedro, Izabella Bias Fortes e Lucília Allevato. 2 - Maria, Maria Ângela, Fabiana, Raissa, Gogóia, Daniela e Tonia. 3 – Mirian, Josefina, Izabella e Raíssa, 4 – Sandra, Dr. Pedro e Dr. Geraldo De Filippo. 5 – Luiz Gustavo e Isaura. 6 – Júlio, Daniela e Dr. Pedro. 7 – Henrique, Dr. Pedro e Raíssa. 8 - Josefina e Pepe. 9- Maria, Dr. Pedro e Murilo. 10 Raíssa, Osvaldo e Walnice. 11- Paulo Pereira, Paulo Otávio, Dr. Pedro e Antônia. 12– Tácito, Fabiana, Dr. Sodré e Lucília.



Eric

#SBT

Drag, *DJ*, cantor e produtor de festas, Titiago constrói uma carreira sólida no circuito LGBT do país. Em Juiz de Fora, suas festas são imperdíveis sempre. No último domingo, Titiago e seu balé se apresentaram no *Show* de Calouros, do Programa Sílvio Santos. Unanimidade! Ganharam nota máxima de todos os jurados. Parabéns!

















Revista Tem!

Informação com credibilidade!

barbacenatem.com.br/revistatem



Crônicas de Cronos

EDSON BRANDÃO



Barbacena em 1871

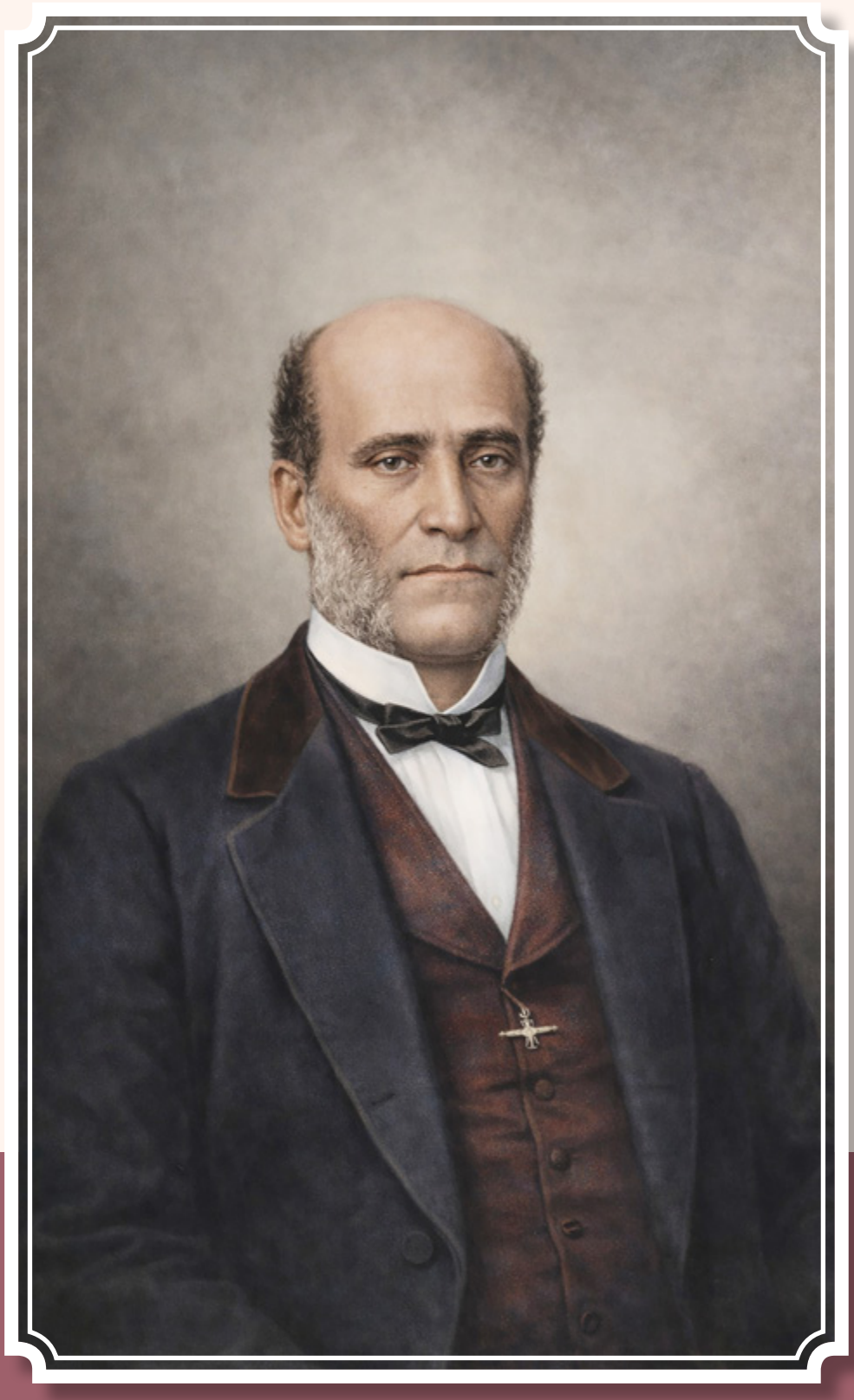

Faz muito tempo. Na verdade, 155 anos... Naquele ano, muita coisa interessante aconteceu na história oficial da cidade. No dia 17 de maio de 1871, o médico Camilo Maria Ferreira Armond, então Barão de Prados, tornava-se Visconde no Rio de Janeiro, a Capital Imperial.

Enquanto isso, em Barbacena, meses antes, o Visconde de Lima Duarte — um dos herdeiros da Fazenda da Borda do Campo — assumia a presidência da Câmara Municipal. Ao mesmo tempo, sua irmã Adelaide e seu cunhado, Antônio Carlos Ribeiro de Andrada, comemoravam o nascimento do menino José Bonifácio de Andrada e Silva, que viria a ser o Embaixador José Bonifácio, consolidando o ramo mineiro dos Andradas, que também nascia por aqueles tempos.

Mas o fato mais inusitado e alvissareiro daquele ano foi a aposentadoria do magistério, aos 50 anos, do poeta satírico Padre Mestre Correia de Almeida. O decreto foi publicado em novembro de 1871 e, daí para frente, sem lousa e palmatória, restaram ao padre a pena e o escárnio como ferramentas de trabalho. Ferramentas que ele só aposentaria, por sua vez, com sua morte em 1905.

O Barão de Prados, virou visconde em 1871

Jornal do Estudante

"Um diário da Peste" Prof. José Augusto

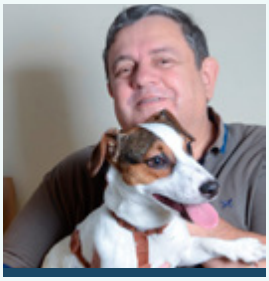

Fatos e Fotos



Passei a integrar o Rotary Clube Barbacena. Na foto, este colunista com a presidente Elza Candian e o padrinho da indicação José Eugênio Dutra Câmara Filho.



A EPCAR comemorou seus 77 anos em solenidade presidida pelo Diretor de Ensino da Aeronáutica, Maj. Brig. Luiz Guilherme Magarão. Ele foi recebido pelo Comandante da Escola, Cel. Celso Eurico Fleck.



O Reitor do UNIPAC, Fábio Andrada, recebeu o casal Elza Candian e Paulo Araújo, quando trataram de parceria dentro do Projeto de Subsídio Global do Rotary Clube, em favor da Santa Casa.



A Semana Jurídica da Faculdade de Direito do UNIPAC foi aberta com palestra abordando o direito e a CPMI, ministrada pelo senador Carlos Viana, na foto ao lado dos professores da instituição de ensino.



O jornalista Odair Ferreira entrevistando o Cônego Luiz Carlos Carneiro, pároco de São Sebastião, no lançamento do programa "Conheça os Párocos das Paróquias".



Na ExpoAgro o presidente do Sindicato Rural, Rubens Lobato, recebeu Romeu Fagundes de Araújo, de 99 anos, homem que ajudou a valorizar a agropecuária por décadas, acompanhado de familiares, que revitalizaram o galpão Júlio Augusto de Araújo.


Exames completos e especialistas à sua disposição!
O Santa Saúde oferece diversos exames e consultas com profissionais especializados em diversas áreas.
Faça o seu Santa Saúde Santa Casa hoje mesmo!
SANTA SAÚDE
SANTA CASA
Tel.: (32) 3339-2446
WhatsApp: (32) 99110-2736
E-mail: santasaude@santacasabarbacena.com.br

FATALIDADE. Após o crime, o suspeito tentou fugir, mas foi localizado pelos militares em via pública

Jovem é preso suspeito de matar a mãe a facadas

Um jovem de 21 anos foi preso suspeito de matar a própria mãe, de 44 anos, na tarde do último sábado (23), no bairro Boa Morte, em Barbacena.

De acordo com a Polícia Militar, a vítima foi encontrada caída no chão com ferimentos graves provocados por faca. O óbito foi confirmado por uma equipe do Samu.

Ainda segundo a PM, a mãe da vítima relatou ter visto o neto com uma faca na cintura momentos antes de ouvir os pedidos de socorro da filha.

Após o crime, o suspeito tentou fugir, mas foi localizado pelos militares em via pública. Segundo os policiais, ele confessou ter "feito mal à mãe".

A perícia técnica realizou os trabalhos no local e recolheu a faca utilizada no crime. O homem foi preso em flagrante e conduzido à Delegacia de Polícia Civil.

Polícia Militar captura dois foragidos da Justiça durante operações

A Polícia Militar prendeu dois homens foragidos da Justiça em ações distintas realizadas neste fim de semana em Barbacena.

Na noite de sexta-feira (22), os militares receberam informações de que um homem de 32 anos, com mandado de prisão em aberto, estaria escondido em uma residência no bairro João Paulo II. Durante a operação, o suspeito tentou fugir pela janela do imóvel, mas acabou sendo alcançado e preso.

Já no sábado (23), durante policiamento na 57ª Exposição Agropecuária de Barbacena, a PM identificou, através do sistema de videomonitoramento, um homem de 24 anos com possível mandado de prisão.

Após consulta aos sistemas policiais, foi confirmado que havia uma ordem judicial por crime de roubo. O suspeito foi abordado e preso no local.

Motorista foge após colisão seguida de capotamento de carro por aplicativo

O Corpo de Bombeiros Militar de Minas Gerais atendeu, por volta das 4h45 da madrugada do último domingo (24), uma ocorrência de colisão seguida de capotamento envolvendo um veículo utilizado para transporte por aplicativo, em Barbacena.

No local, as equipes encontraram duas vítimas já fora do automóvel, conscientes e orientadas. Um homem de 28 anos apresentava ferimento na região do supercílio esquerdo, enquanto uma mulher de 26 anos sofreu um hematoma na parte frontal da cabeça. Ambos receberam atendimento pré-hospitalar e foram encaminhados ao Hospital Regional de Barbacena.



Segundo relato das vítimas, o carro em que estavam foi atingido lateralmente por outro veículo, o que provocou o capotamento. O motorista responsável pela colisão fugiu antes da chegada das equipes de emergência e não foi localizado. No local do acidente, ficou apenas o para-choque dianteiro do automóvel envolvido.

Homem é assassinado a tiros em Barbacena



Um homem de 30 anos foi morto no início da noite desta terça-feira (26), no bairro Nova Cidade. De acordo com informações da Polícia Militar (PM), os militares receberam denúncias de que a vítima teria sido alvejada por disparos de arma de fogo efetuados por ocupantes de um veículo branco, os quais fugiram sentido ao bairro Quintas da Mantiqueira.

No local, militares encontraram a motocicleta Yamaha/YBR125 Factor caída no chão e a vítima caída em meio à vegetação de um terreno baldio existente às margens da via. O Serviço de Atendimento Móvel de Urgência (Samu) compareceu ao local, sendo o óbito constatado pelo médico responsável. Conforme informações médicas, a vítima apresentava cinco perfurações provenientes de disparos de arma de fogo.

O local foi isolado para os trabalhos da perícia técnica, sendo o corpo posteriormente removido ao IML. A PM segue no rastreamento dos autores.

Motociclista morre em acidente na BR-040

Um motociclista morreu e outro motorista ficou ferido após uma batida entre uma moto e um carro na BR-040, em Barbacena, na noite da última sexta-feira (22).

De acordo com informações, o acidente ocorreu no km 717 e, segundo a EPR Via Minas, concessionária que administra a rodovia, foi necessário interditar temporariamente uma das pistas no sentido Sul para o trabalho de resgate e da polícia.



Ainda segundo informações, o condutor do carro foi socorrido com ferimentos e encaminhado para atendimento hospitalar em Barbacena. Já o motociclista não resistiu aos ferimentos e morreu. As causas do acidente serão apuradas.

FUPAC·UNIPAC
GRUPO EDUCACIONAL

INSCRIÇÕES ABERTAS

PARA O **MAIOR** VESTIBULAR DA REGIÃO

#VEM PRA FUPAC UNIPAC



FAÇA SUA INSCRIÇÃO

unipac.br/vestibular